KEMENTERIAN PEMBANGUNAN USAHAWAN DAN KOPERASI
MINISTRY OF ENTREPRENEUR DEVELOPMENT AND COOPERATIVES

SURUHANJAYA KOPERASI Malaysia

PROFIL 100
KOPERASI TERBAIK MALAYSIA

TOP 100 CO-OPERATIVE

2022

coop Sejak 1922

100 KOPERASI

KEMENTERIAN PEMBANGUNAN USAHAWAN DAN KOPERASI
MINISTRY OF ENTREPRENEUR DEVELOPMENT AND COOPERATIVES

SURUHANJAYA KOPERASI Malaysia

PROFIL 100
KOPERASI TERBAIK MALAYSIA

TOP 100 CO-OPERATIVE
2022

coop Sejak 1922

100 TAHUN KOPERASI 1922 2022

ISSN 2637-0298

Diterbitkan oleh / Published by :

Suruhanjaya Koperasi Malaysia
Menara Suruhanjaya Koperasi Malaysia
Changkat Semantan, Off Jalan Semantan
Bukit Damansara
50490 Kuala Lumpur

Tel: 03-20834000
Faks: 03-20834100
E-Mel: webmaster@skm.gov.my

Kandungan | *Contents*

6

Perutusan Pengerusi Eksekutif
Executive Chairman Address

10

Koperasi Premier
Premier Co-operative

16

Profil 100 Koperasi Terbaik Malaysia 2022
Top 100 Co-operative in Malaysia 2022

126

Rekod Kedudukan 5 Tahun (2017-2021)
The Past Five Year's Records (2017-2021)

132

Kriteria Penilaian Profil 100 Koperasi Terbaik Malaysia 2022
Evaluation Criteria Top 100 Co-operative in Malaysia 2022

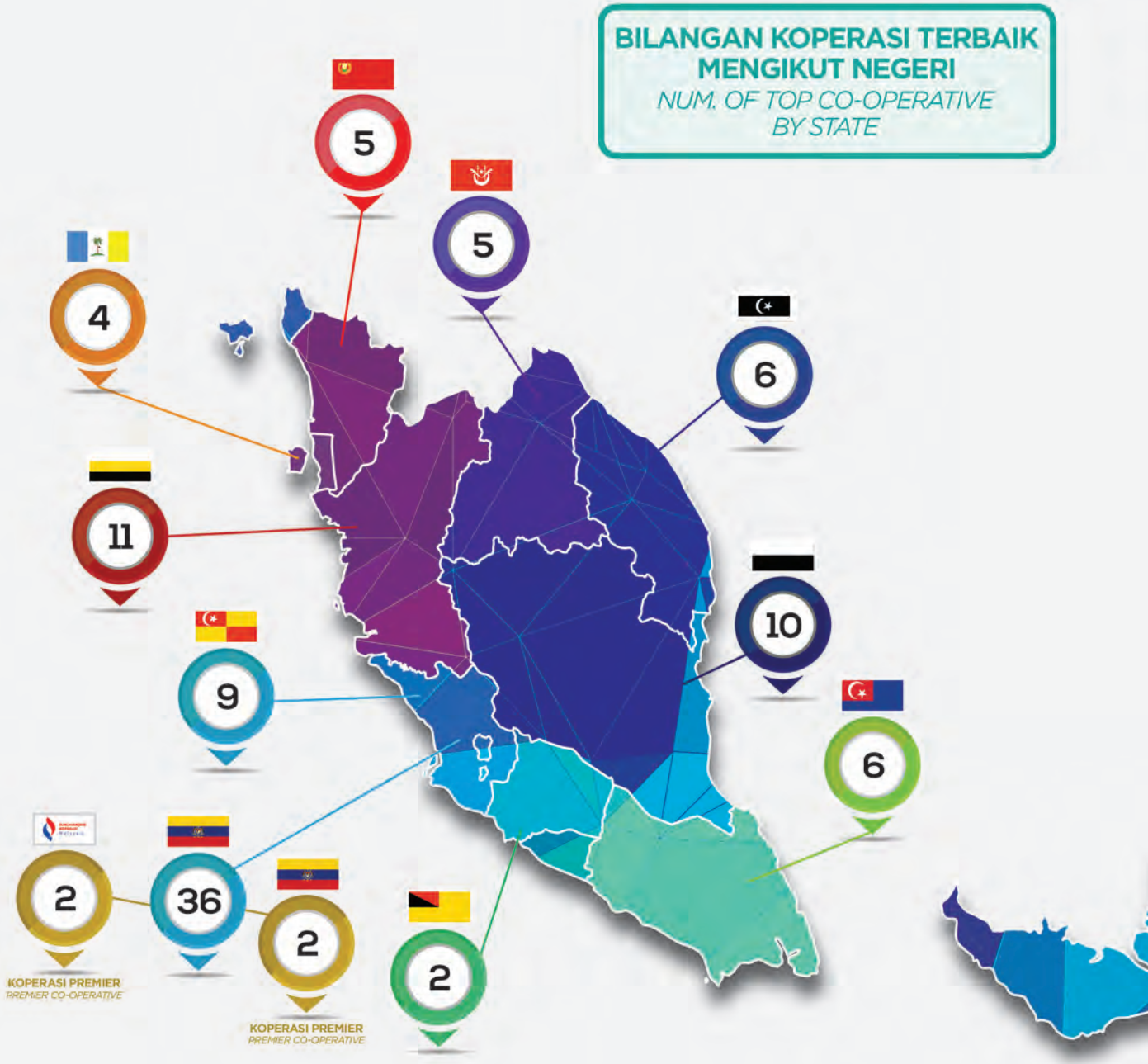
BILANGAN KOPERASI TERBAIK MENGIKUT NEGERI
NUM. OF TOP CO-OPERATIVE BY STATE
5
5
4
6
11
10
9
6
2
36
2
2
KOPERASI PREMIER
PREMIER CO-OPERATIVE
KOPERASI PREMIER
PREMIER CO-OPERATIVE

TABURAN KEDUDUKAN 100 KOPERASI TERBAIK MALAYSIA MENGIKUT NEGERI

DISTRIBUTION OF TOP 100 CO-OPERATIVE BY STATE

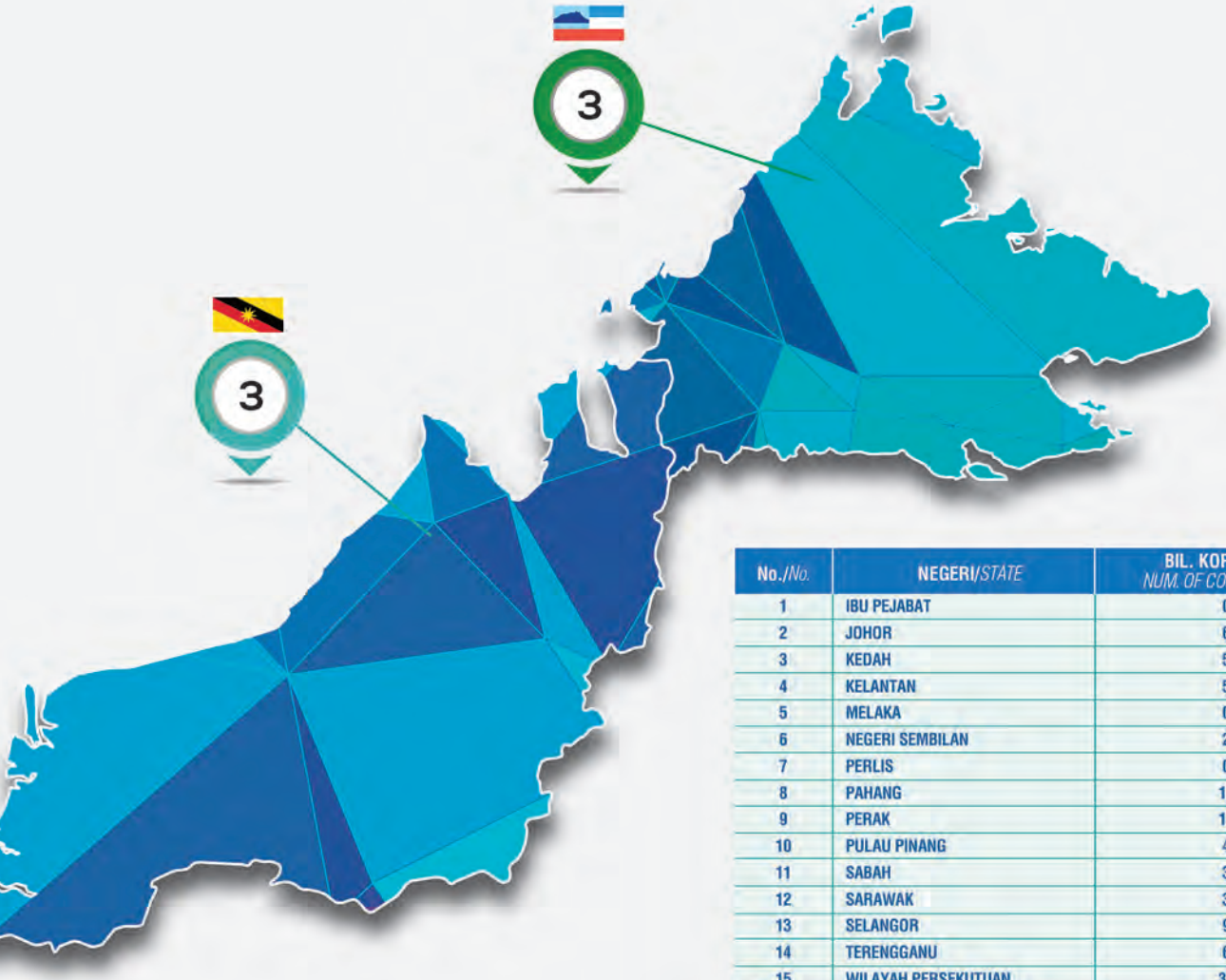

No./*No.*	NEGERI/*STATE*	BIL. KOPERASI/ *NUM. OF CO-OPERATIVE*
1	IBU PEJABAT	0
2	JOHOR	6
3	KEDAH	5
4	KELANTAN	5
5	MELAKA	0
6	NEGERI SEMBILAN	2
7	PERLIS	0
8	PAHANG	10
9	PERAK	11
10	PULAU PINANG	4
11	SABAH	3
12	SARAWAK	3
13	SELANGOR	9
14	TERENGGANU	6
15	WILAYAH PERSEKUTUAN	36
	JUMLAH/*TOTAL*	100

PERUTUSAN

Message

Pengerusi Eksekutif Suruhanjaya Koperasi Malaysia

Executive Chairman Malaysia Co-operative Societies Commission (MCSC)

السلام عليكم ورحمة الله وبركاته

Ucapan terima kasih dan tahniah saya dahulukan kepada semua pihak di atas komitmen yang diberikan dalam penerbitan buku Profil 100 Koperasi Terbaik Malaysia Tahun 2022. Syabas juga diucapkan kepada koperasi yang masih mengekalkan prestasi cemerlang dan koperasi baru yang berjaya menempatkan diri dalam senarai tahun ini. Sememangnya penerbitan profil secara berkala sejak tahun 2008 ini amat ditunggu oleh semua pihak.

Setelah mencapai 100 tahun kewujudannya di Malaysia, tahun 2022 menyaksikan perkembangan pesat gerakan koperasi yang lebih dinamik dan berdaya saing bagi mencapai matlamat sebagaimana sasaran Dasar Keusahawanan Nasional 2030 dan Pelan Transformasi Koperasi Malaysia 2021-2025 (TransKoM). Kecemerlangan sistem perundangan dan struktur tadbir urus koperasi juga meningkat seiring dengan perkembangan serta keperluan semasa dan memastikan gerakan koperasi boleh berkembang maju ke arah mencapai objektif pembangunan sosioekonomi negara.

Koperasi premier yang tersenarai menambah satu lagi koperasi berbanding tahun lepas kepada empat koperasi. Pertambahan ke dalam senarai ikon ini menunjukkan koperasi telah mengungguli carta lima koperasi terbaik selama tiga tahun berturut-turut dalam profil koperasi terbaik. Pencapaian 100 tahun gerakan koperasi di Malaysia pada 2022, menyaksikan 78 koperasi masih mengekalkan kedudukan dalam senarai tahun lepas disaingi oleh 18 koperasi yang menempatkan kembali diri ke dalam senarai sejak lima tahun

lepas disamping empat koperasi baru yang turut terpilih ke dalam senarai. Koperasi yang mewakili sektor perkhidmatan kewangan iaitu fungsi kredit tetap mengungguli carta sebanyak 45 koperasi. Koperasi fungsi perkhidmatan pula diwakili oleh sebanyak 19 koperasi manakala fungsi pengguna dan fungsi pertanian menempatkan sebanyak 14 dan 12 koperasi. Pada kali ini, koperasi fungsi pengangkutan tersenarai sebanyak 7 koperasi diikuti 2 koperasi fungsi perumahan dan 1 koperasi fungsi pembinaan.

Akhir kata, semoga penerbitan Profil 100 Koperasi Terbaik Malaysia Tahun 2022 ini akan mendorong koperasi untuk melipatgandakan usaha dalam memastikan koperasi terus cemerlang, berkualti dan relevan dengan penyenaraian dalam Profil 100 Koperasi Terbaik Malaysia.

Selamat Maju Jaya.

I would like to express my gratitude and congratulations to all parties for the commitment given in the publication of the book Top 100 Co-operatives 2022. Congrats also to the co-operatives that are still maintaining excellency for this year.

Having reached 100 years of existence in Malaysia, the year 2022 witnessed dynamic and competitive of co-operative's movement to achieve the goals in the National Entrepreneurship Policy 2030 and the Malaysian Co-operatives Transformation Plan 2021-2025 (TransKoM). The excellence of the legal system and co-operative governance structure also increases in line with current developments and needs and ensures that the co-operative movement can thrive towards achieving the country's socio-economic development objectives.

The listed premier co-operatives added one more co-operative compared to years before which is this icon list shown that the co-operative has topped the top five co-operative chart for three consecutive years. For the 100 years achievements, 78 co-operatives still maintained in the position, competed by 18 co-operatives that placed themselves back on the list since the last five years in addition to four newcomers. Co-operatives that represent the financial services sector, which is the credit function, still topped the chart with 45 co-operatives. Service function co-operatives are represented by 19 co-operatives, while consumer and agriculture functions have 14 and 12 co-operatives, meanwhile 7 co-operatives listed in transportation function, followed by 2 housing and 1 construction function.

Finally, hopefully the publication of the Profile of the Top 100 Co-operatives 2022 will encourage all to increase their efforts and continue to be excellent, quality and relevant.

DATO' HAJI ZAZALI BIN HARON
PENGERUSI EKSEKUTIF
SURUHANJAYA KOPERASI MALAYSIA

KOPERASI PREMIER

PREMIER CO-OPERATIVE

BANK KERJASAMA RAKYAT MALAYSIA BERHAD

NEGERI
STATE :
IBU PEJABAT
HEADQUARTERS

KEANGGOTAAN
MEMBERSHIP :
834,302

SYER & YURAN
SHARE & SUBSCRIPTIONS :
RM2,986,030,000.00

KUMPULAN WANG ANGGOTA
SHAREHOLDER'S FUND :
RM20,518,406,000.00

JUMLAH ASET
TOTAL ASSET :

KOPERASI *CO-OPERATIVES*	**KUMPULAN** *GROUP*
RM111,518,627,000.00	**RM111,751,144,000.00**

PENDAPATAN
INCOME :

KOPERASI *CO-OPERATIVES*	**KUMPULAN** *GROUP*
RM6,062,235,000.00	**RM6,082,474,000.00**

AKTIVITI UTAMA
ECONOMIC ACTIVITIES :
PELABURAN / *INVESTMENT*

KOPERASI ANGKATAN TENTERA MALAYSIA BERHAD

NEGERI
STATE :
WILAYAH PERSEKUTUAN

KEANGGOTAAN
MEMBERSHIP :
158,243

SYER & YURAN
SHARE & SUBSCRIPTIONS :
RM1,727,759,000.00

KUMPULAN WANG ANGGOTA
SHAREHOLDER'S FUND :
RM2,064,401,000.00

JUMLAH ASET
TOTAL ASSET :

KUMPULAN *GROUP*	**KOPERASI** *CO-OPERATIVES*
RM3,132,625,000.00	**RM3,132,536,000.00**

PENDAPATAN
INCOME :

KUMPULAN *GROUP*	**KOPERASI** *CO-OPERATIVES*
RM205,703,000.00	**RM198,620,000.00**

AKTIVITI UTAMA
ECONOMIC ACTIVITIES :
KREDIT / *CREDIT*

KOPERASI CO-OPBANK PERTAMA MALAYSIA BERHAD

NEGERI
STATE :
IBU PEJABAT
HEADQUARTERS

KEANGGOTAAN
MEMBERSHIP :
92,459

SYER & YURAN
SHARE & SUBSCRIPTIONS :
RM695,096,000.00

KUMPULAN WANG ANGGOTA
SHAREHOLDER'S FUND :
RM1,062,305,000.00

JUMLAH ASET
TOTAL ASSET :

KOPERASI *CO-OPERATIVES*	**KUMPULAN** *GROUP*
RM5,781,359,000.00	**RM5,781,778,000.00**

PENDAPATAN
INCOME :

KOPERASI *CO-OPERATIVES*	**KUMPULAN** *GROUP*
RM364,555,000.00	**RM364,557,000.00**

AKTIVITI UTAMA
ECONOMIC ACTIVITIES :
KREDIT / *CREDIT*

3

KOPERASI NLFCS BERHAD

NEGERI
STATE :
WILAYAH PERSEKUTUAN

KEANGGOTAAN
MEMBERSHIP :
60,779

SYER & YURAN
SHARE & SUBSCRIPTIONS :
RM285,048,000.00

KUMPULAN WANG ANGGOTA
SHAREHOLDER'S FUND :
RM433,706,000.00

JUMLAH ASET
TOTAL ASSET :

KUMPULAN *GROUP*	**KOPERASI** *CO-OPERATIVES*
RM1,006,647,000.00	**RM964,136,000.00**

PENDAPATAN
INCOME :

KUMPULAN *GROUP*	**KOPERASI** *CO-OPERATIVES*
RM236,852,000.00	**RM136,377,000.00**

AKTIVITI UTAMA
ECONOMIC ACTIVITIES :
PERTANIAN / *AGRICULTURE*

PERANGKAAN AM PROFIL 100 KOPERASI TERBAIK MALAYSIA 2022

STATISTIC OF TOP CO-OPERATIVES IN MALAYSIA 2022

KEANGGOTAAN
MEMBERSHIP
1,269,366

SYER
SHARES
RM3,432,122,000.00

YURAN
SUBSCRIPTIONS
RM3,123,772,000.00

KUMPULAN WANG ANGGOTA
SHAREHOLDER'S FUND
RM31,043,266,000.00

ASET KOPERASI
CO-OPERATIVES ASSET
RM15,842,136,000.00

ASET KUMPULAN
GROUP ASSET
RM11,477,289,000.00

PENDAPATAN KOPERASI
CO-OPERATIVES INCOME
RM2,288,060,000.00

PENDAPATAN KUMPULAN
GROUP INCOME
RM1,716,748,254.00

Profil 100 Koperasi Terbaik Malaysia 2022

Top 100 Co - operative In Malaysia 2022

Kedudukan

1 - 20

Ranking 1 - 20

KOPERASI PERMODALAN FELDA MALAYSIA BERHAD

NEGERI
STATE :
WILAYAH PERSEKUTUAN

KEANGGOTAAN
MEMBERSHIP :
256,221

SYER & YURAN
SHARE & SUBSCRIPTIONS :
RM2,277,040,000.00

KUMPULAN WANG ANGGOTA
SHAREHOLDER'S FUND :
RM24,880,290,000.00

JUMLAH ASET
TOTAL ASSET :

KOPERASI *CO-OPERATIVES*	**KUMPULAN** *GROUP*
RM4,127,861,000.00	**RM4,529,817,000.00**

PENDAPATAN
INCOME :

KOPERASI *CO-OPERATIVES*	**KUMPULAN** *GROUP*
RM254,041,000.00	**RM606,965,000.00**

AKTIVITI UTAMA
ECONOMIC ACTIVITIES :
PERTANIAN / *AGRICULTURE*

KOPERASI PESERTA-PESERTA FELCRA MALAYSIA BERHAD

NEGERI
STATE :
WILAYAH PERSEKUTUAN

KEANGGOTAAN
MEMBERSHIP :
152

SYER & YURAN
SHARE & SUBSCRIPTIONS :
RM11,475,000.00

KUMPULAN WANG ANGGOTA
SHAREHOLDER'S FUND :
RM16,411,000.00

JUMLAH ASET
TOTAL ASSET :

KUMPULAN *GROUP*	**KOPERASI** *CO-OPERATIVES*
RM84,537,000.00	**RM86,727,000.00**

PENDAPATAN
INCOME :

KUMPULAN *GROUP*	**KOPERASI** *CO-OPERATIVES*
RM306,951,000.00	**RM305,087,000.00**

AKTIVITI UTAMA
ECONOMIC ACTIVITIES :
KONTRAK / *CONTRACT*

KOPERASI POLIS DIRAJA MALAYSIA BERHAD

NEGERI
STATE :
WILAYAH PERSEKUTUAN

KEANGGOTAAN
MEMBERSHIP :
104,636

SYER & YURAN
SHARE & SUBSCRIPTIONS :
RM488,305,000.00

KUMPULAN WANG ANGGOTA
SHAREHOLDER'S FUND :
RM572,708,000.00

JUMLAH ASET
TOTAL ASSET :

KOPERASI *CO-OPERATIVES*	**KUMPULAN** *GROUP*
RM1,130,548,000.00	**RM1,163,422,000.00**

PENDAPATAN
INCOME :

KOPERASI *CO-OPERATIVES*	**KUMPULAN** *GROUP*
RM90,282,000.00	**RM153,670,000.00**

AKTIVITI UTAMA
ECONOMIC ACTIVITIES :
KREDIT / *CREDIT*

KOPERASI WAWASAN MALAYSIA BERHAD

NEGERI
STATE :
KELANTAN

KEANGGOTAAN
MEMBERSHIP :
39,073

SYER & YURAN
SHARE & SUBSCRIPTIONS :
RM122,107,000.00

KUMPULAN WANG ANGGOTA
SHAREHOLDER'S FUND :
RM136,642,000.00

JUMLAH ASET
TOTAL ASSET :

KUMPULAN *GROUP*	**KOPERASI** *CO-OPERATIVES*
RM1,110,328,000.00	**RM1,125,423,000.00**

PENDAPATAN
INCOME :

KUMPULAN *GROUP*	**KOPERASI** *CO-OPERATIVES*
RM135,593,000.00	**RM96,713,000.00**

AKTIVITI UTAMA
ECONOMIC ACTIVITIES :
KREDIT / *CREDIT*

KOPERASI KAKITANGAN BANK RAKYAT BERHAD

NEGERI
STATE :
WILAYAH PERSEKUTUAN

KEANGGOTAAN
MEMBERSHIP :
5,626

SYER & YURAN
SHARE & SUBSCRIPTIONS :
RM126,180,000.00

KUMPULAN WANG ANGGOTA
SHAREHOLDER'S FUND :
RM156,380,000.00

JUMLAH ASET
TOTAL ASSET :

KOPERASI *CO-OPERATIVES*	**KUMPULAN** *GROUP*
RM614,934,000.00	**-**

PENDAPATAN
INCOME :

KOPERASI *CO-OPERATIVES*	**KUMPULAN** *GROUP*
RM60,408,000.00	**-**

AKTIVITI UTAMA
ECONOMIC ACTIVITIES :
KREDIT / *CREDIT*

5

KOPERASI KAKITANGAN PETRONAS BERHAD

NEGERI
STATE :
WILAYAH PERSEKUTUAN

KEANGGOTAAN
MEMBERSHIP :
16,298

SYER & YURAN
SHARE & SUBSCRIPTIONS :
RM239,848,000.00

KUMPULAN WANG ANGGOTA
SHAREHOLDER'S FUND :
RM274,044,000.00

JUMLAH ASET
TOTAL ASSET :

KUMPULAN *GROUP*	**KOPERASI** *CO-OPERATIVES*
RM433,276,000.00	**RM411,756,000.00**

PENDAPATAN
INCOME :

KUMPULAN *GROUP*	**KOPERASI** *CO-OPERATIVES*
RM55,704,000.00	**RM44,698,000.00**

AKTIVITI UTAMA
ECONOMIC ACTIVITIES :
STESEN MINYAK / *PETROL STATION*

KOPERASI SAHABAT AMANAH IKHTIAR MALAYSIA BERHAD

NEGERI
STATE :
WILAYAH PERSEKUTUAN

KEANGGOTAAN
MEMBERSHIP :
235,645

SYER & YURAN
SHARE & SUBSCRIPTIONS :
RM52,727,000.00

KUMPULAN WANG ANGGOTA
SHAREHOLDER'S FUND :
RM619,294,000.00

JUMLAH ASET
TOTAL ASSET :

KOPERASI *CO-OPERATIVES*	KUMPULAN *GROUP*
RM740,400,000.00	**RM732,854,000.00**

PENDAPATAN
INCOME :

KOPERASI *CO-OPERATIVES*	KUMPULAN *GROUP*
RM21,122,000.00	**RM23,511,000.00**

AKTIVITI UTAMA
ECONOMIC ACTIVITIES :
AR-RAHNU / PAJAK GADAI
AR-RAHNU / PAWNSHOPS

KOPERASI TUNAS MUDA SUNGAI ARA BERHAD

NEGERI
STATE :
PULAU PINANG

KEANGGOTAAN
MEMBERSHIP :
1,332

SYER & YURAN
SHARE & SUBSCRIPTIONS :
RM13,601,000.00

KUMPULAN WANG ANGGOTA
SHAREHOLDER'S FUND :
RM189,464,000.00

JUMLAH ASET
TOTAL ASSET :

KUMPULAN *GROUP*	**KOPERASI** *CO-OPERATIVES*
RM332,173,000.00	**RM306,590,000.00**

PENDAPATAN
INCOME :

KUMPULAN *GROUP*	**KOPERASI** *CO-OPERATIVES*
RM53,814,000.00	**RM53,023,000.00**

AKTIVITI UTAMA
ECONOMIC ACTIVITIES :
PEMBANGUNAN HARTANAH
PROPERTY DEVELOPMENT

KOPERASI TENAGA NASIONAL BERHAD

NEGERI
STATE :
WILAYAH PERSEKUTUAN

KEANGGOTAAN
MEMBERSHIP :
19,245

SYER & YURAN
SHARE & SUBSCRIPTIONS :
RM187,104,000.00

KUMPULAN WANG ANGGOTA
SHAREHOLDER'S FUND :
RM204,864,000.00

JUMLAH ASET
TOTAL ASSET :

KOPERASI *CO-OPERATIVES*	KUMPULAN *GROUP*
RM324,841,000.00	**RM344,452,000.00**

PENDAPATAN
INCOME :

KOPERASI *CO-OPERATIVES*	KUMPULAN *GROUP*
RM39,956,000.00	**RM43,035,000.00**

AKTIVITI UTAMA
ECONOMIC ACTIVITIES :
PEMBORONGAN / PERUNCITAN
WHOLESALE & RETAILS

KOPERASI LADANG BERHAD

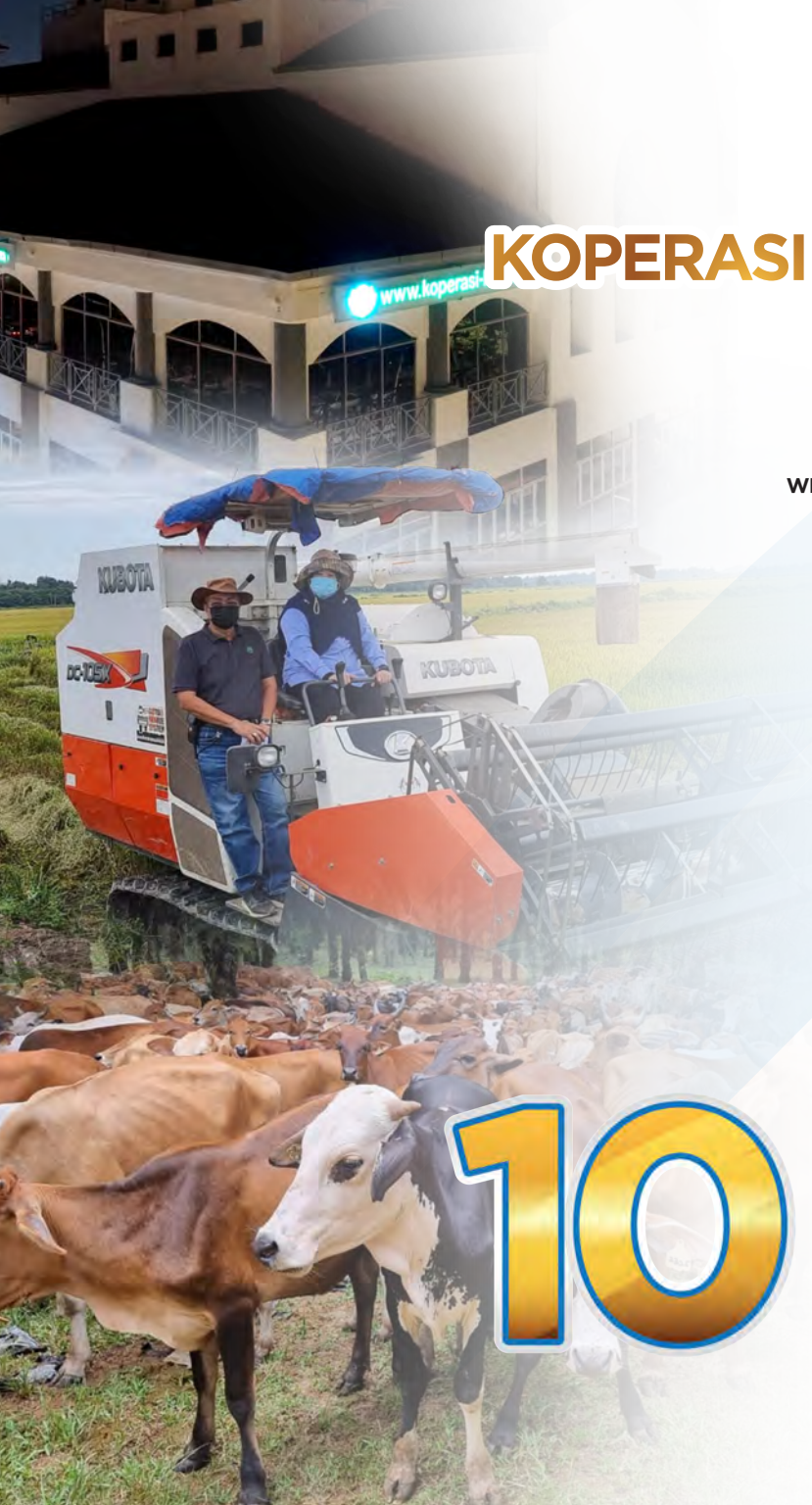

NEGERI
STATE :
WILAYAH PERSEKUTUAN

KEANGGOTAAN
MEMBERSHIP :
4,341

SYER & YURAN
SHARE & SUBSCRIPTIONS :
RM12,008,000.00

KUMPULAN WANG ANGGOTA
SHAREHOLDER'S FUND :
RM69,206,000.00

JUMLAH ASET
TOTAL ASSET :

KUMPULAN *GROUP*	**KOPERASI** *CO-OPERATIVES*
-	**RM101,166,000.00**

PENDAPATAN
INCOME :

KUMPULAN *GROUP*	**KOPERASI** *CO-OPERATIVES*
-	**RM52,552,000.00**

AKTIVITI UTAMA
ECONOMIC ACTIVITIES :
PERTANIAN / *AGRICULTURE*

KOPERASI MAKMUR MALAYSIA BERHAD

NEGERI
STATE :
PAHANG

KEANGGOTAAN
MEMBERSHIP :
1,166

SYER & YURAN
SHARE & SUBSCRIPTIONS :
RM2,686,000.00

KUMPULAN WANG ANGGOTA
SHAREHOLDER'S FUND :
RM3,162,000.00

JUMLAH ASET
TOTAL ASSET :

KOPERASI *CO-OPERATIVES*	**KUMPULAN** *GROUP*
RM15,147,000.00	**-**

PENDAPATAN
INCOME :

KOPERASI *CO-OPERATIVES*	**KUMPULAN** *GROUP*
RM46,701,000.00	**-**

AKTIVITI UTAMA
ECONOMIC ACTIVITIES :
LAIN-LAIN AKTIVITI
OTHER ACTIVITIES

11

KOPERASI PEGAWAI-PEGAWAI KERAJAAN NEGERI KEDAH DARUL AMAN BERHAD

12

NEGERI
STATE :
KEDAH

KEANGGOTAAN
MEMBERSHIP :
4,177

SYER & YURAN
SHARE & SUBSCRIPTIONS :
RM40,085,000.00

KUMPULAN WANG ANGGOTA
SHAREHOLDER'S FUND :
RM43,123,000.00

JUMLAH ASET
TOTAL ASSET :

KUMPULAN *GROUP*	**KOPERASI** *CO-OPERATIVES*
-	**RM64,174,000.00**

PENDAPATAN
INCOME :

KUMPULAN *GROUP*	**KOPERASI** *CO-OPERATIVES*
-	**RM43,111,000.00**

AKTIVITI UTAMA
ECONOMIC ACTIVITIES :
STESEN MINYAK / *PETROL STATION*

KOPERASI PELABURAN PEKERJA-PEKERJA KEJORA KOTA TINGGI BERHAD

NEGERI
STATE :
JOHOR

KEANGGOTAAN
MEMBERSHIP :
1,889

SYER & YURAN
SHARE & SUBSCRIPTIONS :
RM6,157,000.00

KUMPULAN WANG ANGGOTA
SHAREHOLDER'S FUND :
RM12,944,000.00

JUMLAH ASET
TOTAL ASSET :

KOPERASI *CO-OPERATIVES*	**KUMPULAN** *GROUP*
RM42,545,000.00	**RM43,025,000.00**

PENDAPATAN
INCOME :

KOPERASI *CO-OPERATIVES*	**KUMPULAN** *GROUP*
RM43,075,000.00	**RM43,086,000.00**

AKTIVITI UTAMA
ECONOMIC ACTIVITIES :
STESEN MINYAK / *PETROL STATION*

13

KOPERASI PERMODALAN FELDA MALAYSIA 2 BERHAD

14

NEGERI
STATE :
WILAYAH PERSEKUTUAN

KEANGGOTAAN
MEMBERSHIP :
17,647

SYER & YURAN
SHARE & SUBSCRIPTIONS :
RM244,048,000.00

KUMPULAN WANG ANGGOTA
SHAREHOLDER'S FUND :
RM248,236,000.00

JUMLAH ASET
TOTAL ASSET :

KUMPULAN *GROUP*	**KOPERASI** *CO-OPERATIVES*
-	**RM297,561,000.00**

PENDAPATAN
INCOME :

KUMPULAN *GROUP*	**KOPERASI** *CO-OPERATIVES*
-	**RM23,615,000.00**

AKTIVITI UTAMA
ECONOMIC ACTIVITIES :
USAHA SAMA / *JOINT VENTURE*

KOPERASI PEKERJA-PEKERJA SHELL MALAYSIA BERHAD

NEGERI
STATE :
WILAYAH PERSEKUTUAN

KEANGGOTAAN
MEMBERSHIP :
431

SYER & YURAN
SHARE & SUBSCRIPTIONS :
RM20,855,000.00

KUMPULAN WANG ANGGOTA
SHAREHOLDER'S FUND :
RM20,963,000.00

JUMLAH ASET
TOTAL ASSET :

KOPERASI *CO-OPERATIVES*	**KUMPULAN** *GROUP*
RM27,075,000.00	**-**

PENDAPATAN
INCOME :

KOPERASI *CO-OPERATIVES*	**KUMPULAN** *GROUP*
RM41,975,000.00	**-**

AKTIVITI UTAMA
ECONOMIC ACTIVITIES :
STESEN MINYAK / *PETROL STATION*

15

KOPERASI JAYADIRI MALAYSIA BERHAD

NEGERI
STATE :
WILAYAH PERSEKUTUAN

KEANGGOTAAN
MEMBERSHIP :
58,889

SYER & YURAN
SHARE & SUBSCRIPTIONS :
RM64,391,000.00

KUMPULAN WANG ANGGOTA
SHAREHOLDER'S FUND :
RM137,085,000.00

JUMLAH ASET
TOTAL ASSET :

KUMPULAN *GROUP*	**KOPERASI** *CO-OPERATIVES*
-	**RM330,019,000.00**

PENDAPATAN
INCOME :

KUMPULAN *GROUP*	**KOPERASI** *CO-OPERATIVES*
-	**RM19,748,000.00**

AKTIVITI UTAMA
ECONOMIC ACTIVITIES :
PERKHIDMATAN / *SERVICES*

KOPERASI SERBAGUNA DARA BERHAD

NEGERI
STATE :
PAHANG

KEANGGOTAAN
MEMBERSHIP :
634

SYER & YURAN
SHARE & SUBSCRIPTIONS :
RM5,983,000.00

KUMPULAN WANG ANGGOTA
SHAREHOLDER'S FUND :
RM7,964,000.00

JUMLAH ASET
TOTAL ASSET :

KOPERASI *CO-OPERATIVES*	**KUMPULAN** *GROUP*
RM14,757,000.00	**-**

PENDAPATAN
INCOME :

KOPERASI *CO-OPERATIVES*	**KUMPULAN** *GROUP*
RM39,057,000.00	**-**

AKTIVITI UTAMA
ECONOMIC ACTIVITIES :
STESEN MINYAK / *PETROL STATION*

17

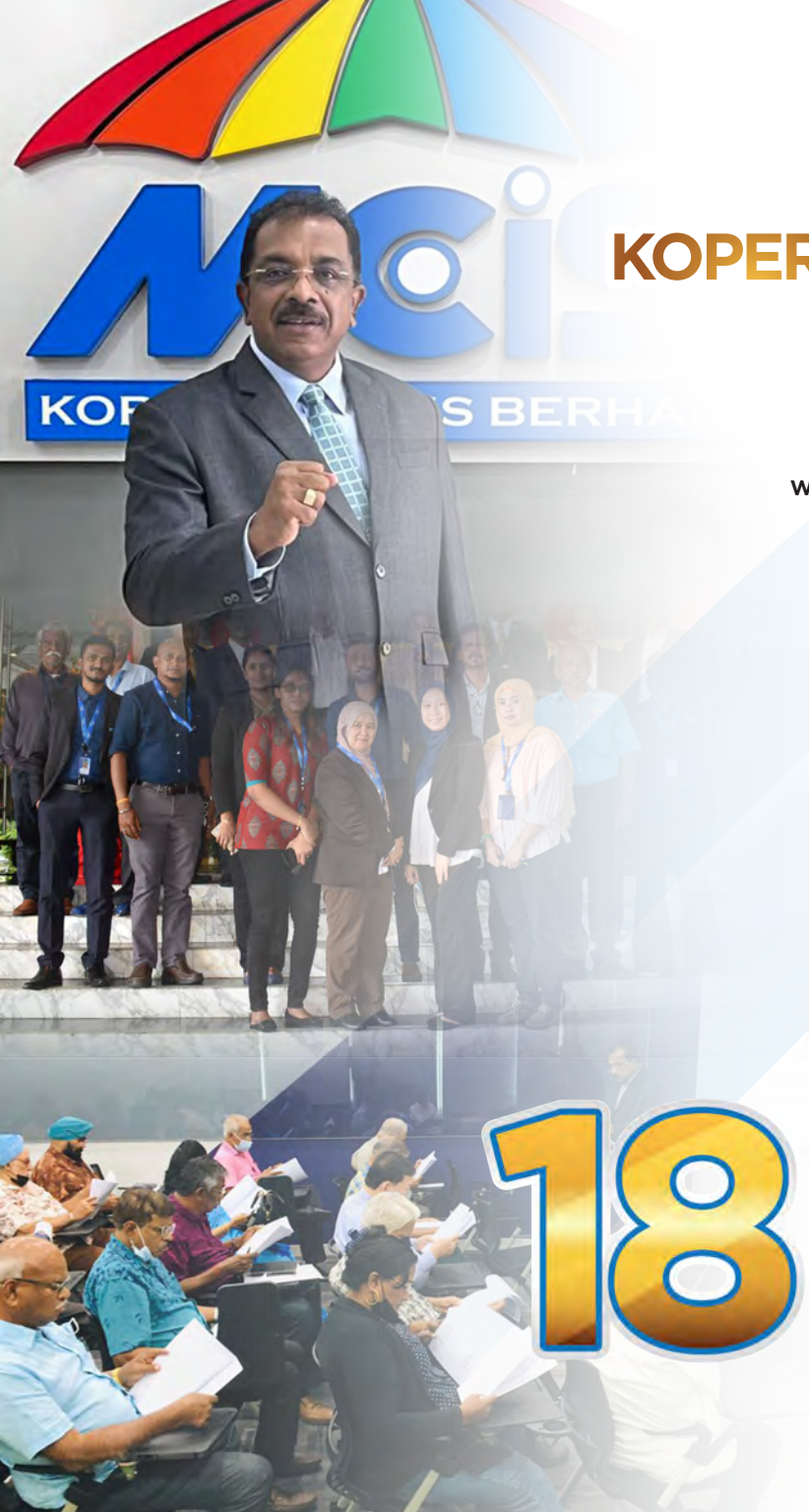

KOPERASI MCIS BERHAD

NEGERI
STATE :
WILAYAH PERSEKUTUAN

KEANGGOTAAN
MEMBERSHIP :
311

SYER & YURAN
SHARE & SUBSCRIPTIONS :
RM72,207,000.00

KUMPULAN WANG ANGGOTA
SHAREHOLDER'S FUND :
RM160,146,000.00

JUMLAH ASET
TOTAL ASSET :

KUMPULAN *GROUP*	**KOPERASI** *CO-OPERATIVES*
RM330,499,000.00	**RM330,665,000.00**

PENDAPATAN
INCOME :

KUMPULAN *GROUP*	**KOPERASI** *CO-OPERATIVES*
RM18,211,000.00	**RM18,208,000.00**

AKTIVITI UTAMA
ECONOMIC ACTIVITIES :
PELABURAN / *INVESTMENT*

KOPERASI LLM BERHAD

NEGERI
STATE :
SELANGOR

KEANGGOTAAN
MEMBERSHIP :
272

SYER & YURAN
SHARE & SUBSCRIPTIONS :
RM4,356,000.00

KUMPULAN WANG ANGGOTA
SHAREHOLDER'S FUND :
RM7,157,000.00

JUMLAH ASET
TOTAL ASSET :

KOPERASI *CO-OPERATIVES*	**KUMPULAN** *GROUP*
RM17,057,000.00	**-**

PENDAPATAN
INCOME :

KOPERASI *CO-OPERATIVES*	**KUMPULAN** *GROUP*
RM36,769,000.00	**-**

AKTIVITI UTAMA
ECONOMIC ACTIVITIES :
STESEN MINYAK / *PETROL STATION*

19

KOPERASI KOSWIP MALAYSIA BERHAD

NEGERI
STATE :
SELANGOR

KEANGGOTAAN
MEMBERSHIP :
14,700

SYER & YURAN
SHARE & SUBSCRIPTIONS :
RM117,428,000.00

KUMPULAN WANG ANGGOTA
SHAREHOLDER'S FUND :
RM158,000,000.00

JUMLAH ASET
TOTAL ASSET :

KUMPULAN *GROUP*	**KOPERASI** *CO-OPERATIVES*
RM249,308,000.00	**RM249,968,000.00**

PENDAPATAN
INCOME :

KUMPULAN *GROUP*	**KOPERASI** *CO-OPERATIVES*
RM19,330,000.00	**RM19,325,000.00**

AKTIVITI UTAMA
ECONOMIC ACTIVITIES :
KREDIT / *CREDIT*

KEANGGOTAAN MENGIKUT FUNGSI
CO-OPERATIVE MEMBERSHIP BY FUNCTION

KREDIT *CREDIT* 01

Jumlah Koperasi/*Co-operative*
45
Keanggotaan/*Membership*
544,349
Peratus/*Percent*
42.88%

PEMBINAAN *CONSTRUCTION* 02

Jumlah Koperasi/*Co-operative*
1
Keanggotaan/*Membership*
1,899
Peratus/*Percent*
0.15%

PENGANGKUTAN *TRANSPORTATION* 03

Jumlah Koperasi/*Co-operative*
7
Keanggotaan/*Membership*
3,659
Peratus/*Percent*
0.29%

PENGGUNA *CONSUMER* 04

Jumlah Koperasi/*Co-operative*
14
Keanggotaan/*Membership*
14,939
Peratus/*Percent*
1.18%

PERBANKAN *BANKING* 05

Jumlah Koperasi/*Co-operative*
-
Keanggotaan/*Membership*
-
Peratus/*Percent*
0.00%

PERINDUSTRIAN *INDUSTRIAL* 06

Jumlah Koperasi/*Co-operative*
-
Keanggotaan/*Membership*
-
Peratus/*Percent*
0.00%

PERKHIDMATAN *SERVICE* 07

Jumlah Koperasi/*Co-operative*
19
Keanggotaan/*Membership*
632,973
Peratus/*Percent*
49.87%

PERTANIAN *AGRICULTURE* 08

Jumlah Koperasi/*Co-operative*
12
Keanggotaan/*Membership*
49,740
Peratus/*Percent*
3.92%

PERUMAHAN *HOUSING* 09

Jumlah Koperasi/*Co-operative*
2
Keanggotaan/*Membership*
21,807
Peratus/*Percent*
1.72%

Profil 100 Koperasi Terbaik Malaysia 2022

Top 100 Co - operative In Malaysia 2022

Kedudukan

21 - 40

Ranking 21 - 40

KOPERASI KOPERKASA SARAWAK BERHAD

NEGERI
STATE :
SARAWAK

KEANGGOTAAN
MEMBERSHIP :
25,498

SYER & YURAN
SHARE & SUBSCRIPTIONS :
RM112,119,000.00

KUMPULAN WANG ANGGOTA
SHAREHOLDER'S FUND :
RM151,124,000.00

JUMLAH ASET
TOTAL ASSET :

KOPERASI *CO-OPERATIVES*	**KUMPULAN** *GROUP*
RM250,019,000.00	**RM249,568,000.00**

PENDAPATAN
INCOME :

KOPERASI *CO-OPERATIVES*	**KUMPULAN** *GROUP*
RM19,025,000.00	**RM18,663,000.00**

AKTIVITI UTAMA
ECONOMIC ACTIVITIES :
KREDIT / *CREDIT*

21

KOPERASI KAKITANGAN FELDA MALAYSIA BERHAD

NEGERI
STATE :
WILAYAH PERSEKUTUAN

KEANGGOTAAN
MEMBERSHIP :
15,789

SYER & YURAN
SHARE & SUBSCRIPTIONS :
RM145,784,000.00

KUMPULAN WANG ANGGOTA
SHAREHOLDER'S FUND :
RM152,567,000.00

JUMLAH ASET
TOTAL ASSET :

KUMPULAN *GROUP*	**KOPERASI** *CO-OPERATIVES*
-	**RM206,435,000.00**

PENDAPATAN
INCOME :

KUMPULAN *GROUP*	**KOPERASI** *CO-OPERATIVES*
-	**RM20,264,000.00**

AKTIVITI UTAMA
ECONOMIC ACTIVITIES :
KREDIT / *CREDIT*

KOPERASI PENDIDIKAN USAHAWAN BERHAD

NEGERI
STATE :
KELANTAN

KEANGGOTAAN
MEMBERSHIP :
8,554

SYER & YURAN
SHARE & SUBSCRIPTIONS :
RM21,503,000.00

KUMPULAN WANG ANGGOTA
SHAREHOLDER'S FUND :
RM26,108,000.00

JUMLAH ASET
TOTAL ASSET :

KOPERASI *CO-OPERATIVES*	**KUMPULAN** *GROUP*
RM215,304,000.00	**-**

PENDAPATAN
INCOME :

KOPERASI *CO-OPERATIVES*	**KUMPULAN** *GROUP*
RM21,427,000.00	**-**

AKTIVITI UTAMA
ECONOMIC ACTIVITIES :
KREDIT / *CREDIT*

23

KOPERASI KAKITANGAN AMANAH IKHTIAR MALAYSIA BERHAD

NEGERI
STATE :
WILAYAH PERSEKUTUAN

KEANGGOTAAN
MEMBERSHIP :
2,076

SYER & YURAN
SHARE & SUBSCRIPTIONS :
RM223,969,000.00

KUMPULAN WANG ANGGOTA
SHAREHOLDER'S FUND :
RM29,145,000.00

JUMLAH ASET
TOTAL ASSET :

KUMPULAN *GROUP*	**KOPERASI** *CO-OPERATIVES*
RM96,363,000.00	**RM95,298,000.00**

PENDAPATAN
INCOME :

KUMPULAN *GROUP*	**KOPERASI** *CO-OPERATIVES*
RM26,839,000.00	**RM26,500,000.00**

AKTIVITI UTAMA
ECONOMIC ACTIVITIES :
PERKHIDMATAN / *SERVICES*

KOPERASI KEMAJUAN TANAH NEGERI JOHOR BERHAD

NEGERI
STATE :
JOHOR

KEANGGOTAAN
MEMBERSHIP :
306

SYER & YURAN
SHARE & SUBSCRIPTIONS :
RM6,560,000.00

KUMPULAN WANG ANGGOTA
SHAREHOLDER'S FUND :
RM159,697,000.00

JUMLAH ASET
TOTAL ASSET :

KOPERASI *CO-OPERATIVES*	**KUMPULAN** *GROUP*
RM180,535,000.00	**-**

PENDAPATAN
INCOME :

KOPERASI *CO-OPERATIVES*	**KUMPULAN** *GROUP*
RM17,997,000.00	**-**

AKTIVITI UTAMA
ECONOMIC ACTIVITIES :
PEMBANGUNAN HARTANAH
PROPERTY DEVELOPMENT

KOPERASI PEGAWAI-PEGAWAI KERAJAAN DAERAH KULIM BERHAD

NEGERI
STATE :
KEDAH

KEANGGOTAAN
MEMBERSHIP :
434

SYER & YURAN
SHARE & SUBSCRIPTIONS :
RM4,744,000.00

KUMPULAN WANG ANGGOTA
SHAREHOLDER'S FUND :
RM5,461,000.00

JUMLAH ASET
TOTAL ASSET :

KUMPULAN *GROUP*	**KOPERASI** *CO-OPERATIVES*
-	**RM12,455,000.00**

PENDAPATAN
INCOME :

KUMPULAN *GROUP*	**KOPERASI** *CO-OPERATIVES*
-	**RM30,029,000.00**

AKTIVITI UTAMA
ECONOMIC ACTIVITIES :
STESEN MINYAK / *PETROL STATION*

KOPERASI UNIKEB BERHAD

NEGERI
STATE :
SELANGOR

KEANGGOTAAN
MEMBERSHIP :
4,164

SYER & YURAN
SHARE & SUBSCRIPTIONS :
RM23,403,000.00

KUMPULAN WANG ANGGOTA
SHAREHOLDER'S FUND :
RM25,932,000.00

JUMLAH ASET
TOTAL ASSET :

KOPERASI *CO-OPERATIVES*	**KUMPULAN** *GROUP*
RM81,641,000.00	**-**

PENDAPATAN
INCOME :

KOPERASI *CO-OPERATIVES*	**KUMPULAN** *GROUP*
RM25,252,000.00	**-**

AKTIVITI UTAMA
ECONOMIC ACTIVITIES :
STESEN MINYAK / *PETROL STATION*

27

KOPERASI GURU-GURU MELAYU KEDAH BERHAD

28

NEGERI
STATE :
KEDAH

KEANGGOTAAN
MEMBERSHIP :
10,792

SYER & YURAN
SHARE & SUBSCRIPTIONS :
RM114,078,000.00

KUMPULAN WANG ANGGOTA
SHAREHOLDER'S FUND :
RM126,832,000.00

JUMLAH ASET
TOTAL ASSET :

KUMPULAN *GROUP*	**KOPERASI** *CO-OPERATIVES*
RM159,747,000.00	**RM160,781,000.00**

PENDAPATAN
INCOME :

KUMPULAN *GROUP*	**KOPERASI** *CO-OPERATIVES*
RM17,683,000.00	**RM5,979,000.00**

AKTIVITI UTAMA
ECONOMIC ACTIVITIES :
KREDIT / *CREDIT*

KOPERASI KONSUMER MALAYSIA BERHAD

NEGERI
STATE :
WILAYAH PERSEKUTUAN

KEANGGOTAAN
MEMBERSHIP :
26,528

SYER & YURAN
SHARE & SUBSCRIPTIONS :
RM20,460,000.00

KUMPULAN WANG ANGGOTA
SHAREHOLDER'S FUND :
RM36,491,000.00

JUMLAH ASET
TOTAL ASSET :

KOPERASI *CO-OPERATIVES*	**KUMPULAN** *GROUP*
RM159,400,000.00	**RM159,644,000.00**

PENDAPATAN
INCOME :

KOPERASI *CO-OPERATIVES*	**KUMPULAN** *GROUP*
RM18,084,000.00	**RM18,333,000.00**

AKTIVITI UTAMA
ECONOMIC ACTIVITIES :
KREDIT / *CREDIT*

29

KOPERASI PESERTA-PESERTA RANCANGAN FELCRA SEBERANG PERAK BERHAD

NEGERI
STATE :
PERAK

KEANGGOTAAN
MEMBERSHIP :
1,903

SYER & YURAN
SHARE & SUBSCRIPTIONS :
RM4,810,000.00

KUMPULAN WANG ANGGOTA
SHAREHOLDER'S FUND :
RM22,251,000.00

JUMLAH ASET
TOTAL ASSET :

KUMPULAN *GROUP*	**KOPERASI** *CO-OPERATIVES*
-	**RM50,983,000.00**

PENDAPATAN
INCOME :

KUMPULAN *GROUP*	**KOPERASI** *CO-OPERATIVES*
-	**RM24,467,000.00**

AKTIVITI UTAMA
ECONOMIC ACTIVITIES :
PERTANIAN / *AGRICULTURE*

KOPERASI SERBAGUNA ANAK-ANAK SELANGOR BERHAD

NEGERI
STATE :
SELANGOR

KEANGGOTAAN
MEMBERSHIP :
3,516

SYER & YURAN
SHARE & SUBSCRIPTIONS :
RM49,734,000.00

KUMPULAN WANG ANGGOTA
SHAREHOLDER'S FUND :
RM120,930,000.00

JUMLAH ASET
TOTAL ASSET :

KOPERASI *CO-OPERATIVES*	**KUMPULAN** *GROUP*
RM170,606,000.00	**RM170,684,000.00**

PENDAPATAN
INCOME :

KOPERASI *CO-OPERATIVES*	**KUMPULAN** *GROUP*
RM12,522,000.00	**RM15,652,000.00**

AKTIVITI UTAMA
ECONOMIC ACTIVITIES :
PERTANIAN / *AGRICULTURE*

31

KOPERASI PUTRI TERBILANG MALAYSIA BERHAD

NEGERI
STATE :
WILAYAH PERSEKUTUAN

KEANGGOTAAN
MEMBERSHIP :
21,814

SYER & YURAN
SHARE & SUBSCRIPTIONS :
RM30,210,000.00

KUMPULAN WANG ANGGOTA
SHAREHOLDER'S FUND :
RM60,602,000.00

JUMLAH ASET
TOTAL ASSET :

KUMPULAN *GROUP*	**KOPERASI** *CO-OPERATIVES*
-	**RM153,977,000.00**

PENDAPATAN
INCOME :

KUMPULAN *GROUP*	**KOPERASI** *CO-OPERATIVES*
-	**RM17,509,000.00**

AKTIVITI UTAMA
ECONOMIC ACTIVITIES :
KREDIT / *CREDIT*

KOPERASI GURU-GURU SEKOLAH MALAYSIA BERHAD

NEGERI
STATE :
PERAK

KEANGGOTAAN
MEMBERSHIP :
12,718

SYER & YURAN
SHARE & SUBSCRIPTIONS :
RM129,766,000.00

KUMPULAN WANG ANGGOTA
SHAREHOLDER'S FUND :
RM142,084,000.00

JUMLAH ASET
TOTAL ASSET :

KOPERASI *CO-OPERATIVES*	**KUMPULAN** *GROUP*
RM205,410,000.00	**-**

PENDAPATAN
INCOME :

KOPERASI *CO-OPERATIVES*	**KUMPULAN** *GROUP*
RM12,436,000.00	**-**

AKTIVITI UTAMA
ECONOMIC ACTIVITIES :
KREDIT / *CREDIT*

KOPERASI PASAR MELAYU BALING BERHAD

NEGERI
STATE :
KEDAH

KEANGGOTAAN
MEMBERSHIP :
507

SYER & YURAN
SHARE & SUBSCRIPTIONS :
RM3,993,000.00

KUMPULAN WANG ANGGOTA
SHAREHOLDER'S FUND :
RM5,321,000.00

JUMLAH ASET
TOTAL ASSET :

KUMPULAN *GROUP*	**KOPERASI** *CO-OPERATIVES*
-	**RM18,449,000.00**

PENDAPATAN
INCOME :

KUMPULAN *GROUP*	**KOPERASI** *CO-OPERATIVES*
-	**RM24,880,000.00**

AKTIVITI UTAMA
ECONOMIC ACTIVITIES :
STESEN MINYAK / *PETROL STATION*

KOPERASI PERMODALAN MELAYU NEGERI JOHOR BERHAD

NEGERI
STATE :
JOHOR

KEANGGOTAAN
MEMBERSHIP :
8,544

SYER & YURAN
SHARE & SUBSCRIPTIONS :
RM28,553,000.00

KUMPULAN WANG ANGGOTA
SHAREHOLDER'S FUND :
RM24,957,000.00

JUMLAH ASET
TOTAL ASSET :

KOPERASI *CO-OPERATIVES*	**KUMPULAN** *GROUP*
RM75,518,000.00	**RM71,299,000.00**

PENDAPATAN
INCOME :

KOPERASI *CO-OPERATIVES*	**KUMPULAN** *GROUP*
RM16,197,000.00	**RM21,235,128.00**

AKTIVITI UTAMA
ECONOMIC ACTIVITIES :
PERTANIAN / *AGRICULTURE*

KOPERASI PELABURAN KAKITANGAN BANK MUAMALAT MALAYSIA BERHAD

NEGERI
STATE :
WILAYAH PERSEKUTUAN

KEANGGOTAAN
MEMBERSHIP :
6,555

SYER & YURAN
SHARE & SUBSCRIPTIONS :
RM38,880,000.00

KUMPULAN WANG ANGGOTA
SHAREHOLDER'S FUND :
RM46,050,000.00

JUMLAH ASET
TOTAL ASSET :

KUMPULAN *GROUP*	**KOPERASI** *CO-OPERATIVES*
RM110,274,000.00	**RM108,936,000.00**

PENDAPATAN
INCOME :

KUMPULAN *GROUP*	**KOPERASI** *CO-OPERATIVES*
RM18,063,000.00	**RM15,738,000.00**

AKTIVITI UTAMA
ECONOMIC ACTIVITIES :
PERKHIDMATAN / *SERVICES*

KOPERASI WAWASAN PEKERJA-PEKERJA BERHAD

NEGERI
STATE :
WILAYAH PERSEKUTUAN

KEANGGOTAAN
MEMBERSHIP :
42,400

SYER & YURAN
SHARE & SUBSCRIPTIONS :
RM61,968,000.00

KUMPULAN WANG ANGGOTA
SHAREHOLDER'S FUND :
RM62,880,000.00

JUMLAH ASET
TOTAL ASSET :

KOPERASI *CO-OPERATIVES*	**KUMPULAN** *GROUP*
RM98,669,000.00	**-**

PENDAPATAN
INCOME :

KOPERASI *CO-OPERATIVES*	**KUMPULAN** *GROUP*
RM15,163,000.00	**-**

AKTIVITI UTAMA
ECONOMIC ACTIVITIES :
AR-RAHNU / PAJAK GADAI
AR-RAHNU / PAWNSHOPS

37

KOPERASI PESERTA-PESERTA FELCRA SERI BANDI KEMAMAN BERHAD

38

NEGERI
STATE :
TERENGGANU

[redacted]

KEANGGOTAAN
MEMBERSHIP :
216

SYER & YURAN
SHARE & SUBSCRIPTIONS :
RM711,000.00

KUMPULAN WANG ANGGOTA
SHAREHOLDER'S FUND :
RM2,274,000.00

JUMLAH ASET
TOTAL ASSET :

KUMPULAN *GROUP*	**KOPERASI** *CO-OPERATIVES*
-	**RM5,435,000.00**

PENDAPATAN
INCOME :

KUMPULAN *GROUP*	**KOPERASI** *CO-OPERATIVES*
-	**RM21,060,000.00**

AKTIVITI UTAMA
ECONOMIC ACTIVITIES :
LAIN-LAIN AKTIVITI
OTHER ACTIVITIES

KOPERASI KAKITANGAN FELCRA MALAYSIA BERHAD

NEGERI
STATE :
WILAYAH PERSEKUTUAN

KEANGGOTAAN
MEMBERSHIP :
3,478

SYER & YURAN
SHARE & SUBSCRIPTIONS :
RM26,798,000.00

KUMPULAN WANG ANGGOTA
SHAREHOLDER'S FUND :
RM28,314,000.00

JUMLAH ASET
TOTAL ASSET :

KOPERASI *CO-OPERATIVES*	**KUMPULAN** *GROUP*
RM48,705,000.00	**RM48,861,000.00**

PENDAPATAN
INCOME :

KOPERASI *CO-OPERATIVES*	**KUMPULAN** *GROUP*
RM15,519,000.00	**RM17,787,000.00**

AKTIVITI UTAMA
ECONOMIC ACTIVITIES :
PERKHIDMATAN / *SERVICES*

39

KOPERASI POS NASIONAL BERHAD

NEGERI
STATE :
WILAYAH PERSEKUTUAN

KEANGGOTAAN
MEMBERSHIP :
8,747

SYER & YURAN
SHARE & SUBSCRIPTIONS :
RM37,828,000.00

KUMPULAN WANG ANGGOTA
SHAREHOLDER'S FUND :
RM51,191,000.00

JUMLAH ASET
TOTAL ASSET :

KUMPULAN *GROUP*	**KOPERASI** *CO-OPERATIVES*
-	**RM83,480,000.00**

PENDAPATAN
INCOME :

KUMPULAN *GROUP*	**KOPERASI** *CO-OPERATIVES*
-	**RM15,149,000.00**

AKTIVITI UTAMA
ECONOMIC ACTIVITIES :
KREDIT / *CREDIT*

PENDAPATAN KOPERASI MENGIKUT AKTIVITI

CO-OPERATIVE'S INCOME ACCORDING TO ACTIVITIES

KREDIT
CREDIT
PENDAPATAN KOPERASI /
CO-OPERATIVE INCOME
RM515,819,000.00

PEMBORONGAN / PERUNCITAN
WHOLESALE & RETAIL
PENDAPATAN KOPERASI /
CO-OPERATIVE INCOME
RM70,720,000.00

STESEN MINYAK
PETROL STATION
PENDAPATAN KOPERASI /
CO-OPERATIVE INCOME
RM509,678,000.00

PERINDUSTRIAN
INDUSTRIAL
PENDAPATAN KOPERASI /
CO-OPERATIVE INCOME
RM14,487,000.00

TERNAKAN
FERTILIZER
PENDAPATAN KOPERASI /
CO-OPERATIVE INCOME
RM11,815,000.00

PEMBANGUNAN HARTANAH
PROPERTY DEVELOPMENT
PENDAPATAN KOPERASI /
CO-OPERATIVE INCOME
RM71,020,000.00

KONTRAK
CONTRACT
PENDAPATAN KOPERASI /
CO-OPERATIVE INCOME
RM362,586,000.00

PENGANGKUTAN
TRANSPORTATION
PENDAPATAN KOPERASI /
CO-OPERATIVE INCOME
-

AKUAKULTUR
AQUACULTURE
PENDAPATAN KOPERASI /
CO-OPERATIVE INCOME
-

PERKHIDMATAN
SERVICE
PENDAPATAN KOPERASI /
CO-OPERATIVE INCOME
RM122,462,000.00

PERTANIAN
AGRICULTURE
PENDAPATAN KOPERASI /
CO-OPERATIVE INCOME
RM414,029,000.00

USAHASAMA
JOINT VENTURE
PENDAPATAN KOPERASI /
CO-OPERATIVE INCOME
RM23,615,000.00

PELABURAN
INVESTMENT
PENDAPATAN KOPERASI /
CO-OPERATIVE INCOME
RM30,333,000.00

LAIN-LAIN AKTIVITI
OTHER USER ACTIVITIES
PENDAPATAN KOPERASI /
CO-OPERATIVE INCOME
RM91,243,000.00

AR-RAHNU / PAJAK GADAI
AR-RAHNU / PAWNSHOP
PENDAPATAN KOPERASI /
CO-OPERATIVE INCOME
RM42,016,000.00

PELANCONGAN
TOURISM
PENDAPATAN KOPERASI /
CO-OPERATIVE INCOME
-

KESIHATAN
HEALTH
PENDAPATAN KOPERASI /
CO-OPERATIVE INCOME
RM8,237,000.00

Profil 100 Koperasi Terbaik Malaysia 2022

Top 100 Co - operative In Malaysia 2022

Kedudukan

41 - 60

Ranking 41 - 60

KOPERASI PEMBANGUNAN DAERAH LANGKAWI BERHAD

NEGERI
STATE :
KEDAH

KEANGGOTAAN
MEMBERSHIP :
1,899

SYER & YURAN
SHARE & SUBSCRIPTIONS :
RM2,675,000.00

KUMPULAN WANG ANGGOTA
SHAREHOLDER'S FUND :
RM5,320,000.00

JUMLAH ASET
TOTAL ASSET :

KOPERASI *CO-OPERATIVES*	**KUMPULAN** *GROUP*
RM9,303,000.00	**-**

PENDAPATAN
INCOME :

KOPERASI *CO-OPERATIVES*	**KUMPULAN** *GROUP*
RM19,717,000.00	**-**

AKTIVITI UTAMA
ECONOMIC ACTIVITIES :
STESEN MINYAK / *PETROL STATION*

41

KOPERASI WARGA PENDIDIKAN TERENGGANU BERHAD

NEGERI
STATE :
TERENGGANU

[redacted]

KEANGGOTAAN
MEMBERSHIP :
12,780

SYER & YURAN
SHARE & SUBSCRIPTIONS :
RM59,456,000.00

KUMPULAN WANG ANGGOTA
SHAREHOLDER'S FUND :
RM86,076,000.00

JUMLAH ASET
TOTAL ASSET :

KUMPULAN *GROUP*	**KOPERASI** *CO-OPERATIVES*
-	**RM135,869,000.00**

PENDAPATAN
INCOME :

KUMPULAN *GROUP*	**KOPERASI** *CO-OPERATIVES*
-	**RM10,590,000.00**

AKTIVITI UTAMA
ECONOMIC ACTIVITIES :
KREDIT / *CREDIT*

KOPERASI PEMBANGUNAN USAHASAMA MASYARAKAT MAJU SABAH BERHAD

NEGERI
STATE :
SABAH

KEANGGOTAAN
MEMBERSHIP :
18,355

SYER & YURAN
SHARE & SUBSCRIPTIONS :
36,001,000.00

KUMPULAN WANG ANGGOTA
SHAREHOLDER'S FUND :
47,147,000.00

JUMLAH ASET
TOTAL ASSET :

KOPERASI *CO-OPERATIVES*	**KUMPULAN** *GROUP*
74,696,000.00	**84,452,000.00**

PENDAPATAN
INCOME :

KOPERASI *CO-OPERATIVES*	**KUMPULAN** *GROUP*
10,726,000.00	**14,400,000.00**

AKTIVITI UTAMA
ECONOMIC ACTIVITIES :
PEMBORONGAN / PERUNCITAN
WHOLESALE / RETAIL

43

KOPERASI KAKITANGAN SAWIT KINABALU SABAH BERHAD

NEGERI
STATE :
SABAH

KEANGGOTAAN
MEMBERSHIP :
1,120

SYER & YURAN
SHARE & SUBSCRIPTIONS :
RM1,006,000.00

KUMPULAN WANG ANGGOTA
SHAREHOLDER'S FUND :
RM9,572,000.00

JUMLAH ASET
TOTAL ASSET :

KUMPULAN *GROUP*	**KOPERASI** *CO-OPERATIVES*
-	**RM15,200,000.00**

PENDAPATAN
INCOME :

KUMPULAN *GROUP*	**KOPERASI** *CO-OPERATIVES*
RM18,056,326.00	**RM17,657,000.00**

AKTIVITI UTAMA
ECONOMIC ACTIVITIES :
STESEN MINYAK / *PETROL STATION*

44

KOPERASI FELDA SEBERTAK PAHANG BERHAD

NEGERI
STATE :
PAHANG

KEANGGOTAAN
MEMBERSHIP :
690

SYER & YURAN
SHARE & SUBSCRIPTIONS :
RM966,000.00

KUMPULAN WANG ANGGOTA
SHAREHOLDER'S FUND :
RM3,606,000.00

JUMLAH ASET
TOTAL ASSET :

KOPERASI *CO-OPERATIVES*	**KUMPULAN** *GROUP*
RM7,567,000.00	**-**

PENDAPATAN
INCOME :

KOPERASI *CO-OPERATIVES*	**KUMPULAN** *GROUP*
RM17,890,000.00	**-**

AKTIVITI UTAMA
ECONOMIC ACTIVITIES :
STESEN MINYAK / *PETROL STATION*

45

KOPERASI ANGGOTA KERAJAAN IPOH BERHAD

NEGERI
STATE :
PERAK

KEANGGOTAAN
MEMBERSHIP :
6,597

SYER & YURAN
SHARE & SUBSCRIPTIONS :
RM75,737,000.00

KUMPULAN WANG ANGGOTA
SHAREHOLDER'S FUND :
RM83,833,000.00

JUMLAH ASET
TOTAL ASSET :

KUMPULAN *GROUP*	**KOPERASI** *CO-OPERATIVES*
RM112,987,000.00	**RM112,939,000.00**

PENDAPATAN
INCOME :

KUMPULAN *GROUP*	**KOPERASI** *CO-OPERATIVES*
RM10,415,000.00	**RM9,770,000.00**

AKTIVITI UTAMA
ECONOMIC ACTIVITIES :
KREDIT / *CREDIT*

46

KOPERASI PERBADANAN PERAK BERHAD

NEGERI
STATE :
PERAK

KEANGGOTAAN
MEMBERSHIP :
505

SYER & YURAN
SHARE & SUBSCRIPTIONS :
RM2,709,000.00

KUMPULAN WANG ANGGOTA
SHAREHOLDER'S FUND :
RM3,076,000.00

JUMLAH ASET
TOTAL ASSET :

KOPERASI *CO-OPERATIVES*	**KUMPULAN** *GROUP*
RM13,282,000.00	**RM13,528,000.00**

PENDAPATAN
INCOME :

KOPERASI *CO-OPERATIVES*	**KUMPULAN** *GROUP*
RM17,306,000.00	**RM1,466,000.00**

AKTIVITI UTAMA
ECONOMIC ACTIVITIES :
STESEN MINYAK / *PETROL STATION*

47

KOPERASI KAKITANGAN UNIVERSITI TEKNOLOGI MARA BERHAD

NEGERI
STATE :
SELANGOR

KEANGGOTAAN
MEMBERSHIP :
6,626

SYER & YURAN
SHARE & SUBSCRIPTIONS :
RM83,895,000.00

KUMPULAN WANG ANGGOTA
SHAREHOLDER'S FUND :
RM95,367,000.00

JUMLAH ASET
TOTAL ASSET :

KUMPULAN *GROUP*	**KOPERASI** *CO-OPERATIVES*
-	**RM115,191,000.00**

PENDAPATAN
INCOME :

KUMPULAN *GROUP*	**KOPERASI** *CO-OPERATIVES*
-	**RM9,655,000.00**

AKTIVITI UTAMA
ECONOMIC ACTIVITIES :
KREDIT / *CREDIT*

KOPERASI KOSPETA MALAYSIA BERHAD

NEGERI
STATE :
WILAYAH PERSEKUTUAN

KEANGGOTAAN
MEMBERSHIP :
8,959

SYER & YURAN
SHARE & SUBSCRIPTIONS :
RM75,293,000.00

KUMPULAN WANG ANGGOTA
SHAREHOLDER'S FUND :
RM97,699,000.00

JUMLAH ASET
TOTAL ASSET :

KOPERASI *CO-OPERATIVES*	**KUMPULAN** *GROUP*
RM126,778,000.00	**-**

PENDAPATAN
INCOME :

KOPERASI *CO-OPERATIVES*	**KUMPULAN** *GROUP*
RM8,860,000.00	**-**

AKTIVITI UTAMA
ECONOMIC ACTIVITIES :
KREDIT / *CREDIT*

KOPERASI PEGAWAI-PEGAWAI KERAJAAN TAIPING BERHAD

50

NEGERI
STATE :
PERAK

KEANGGOTAAN
MEMBERSHIP :
5,229

SYER & YURAN
SHARE & SUBSCRIPTIONS :
RM44,574,000.00

KUMPULAN WANG ANGGOTA
SHAREHOLDER'S FUND :
RM49,755,000.00

JUMLAH ASET
TOTAL ASSET :

KUMPULAN *GROUP*	**KOPERASI** *CO-OPERATIVES*
-	**RM189,196,000.00**

PENDAPATAN
INCOME :

KUMPULAN *GROUP*	**KOPERASI** *CO-OPERATIVES*
-	**RM5,881,000.00**

AKTIVITI UTAMA
ECONOMIC ACTIVITIES :
KREDIT / *CREDIT*

KOPERASI JABATAN PENJARA MALAYSIA BERHAD

NEGERI
STATE :
SELANGOR

KEANGGOTAAN
MEMBERSHIP :
8,525

SYER & YURAN
SHARE & SUBSCRIPTIONS :
RM25,962,000.00

KUMPULAN WANG ANGGOTA
SHAREHOLDER'S FUND :
RM28,178,000.00

JUMLAH ASET
TOTAL ASSET :

KOPERASI *CO-OPERATIVES*	**KUMPULAN** *GROUP*
RM61,945,000.00	**-**

PENDAPATAN
INCOME :

KOPERASI *CO-OPERATIVES*	**KUMPULAN** *GROUP*
RM13,082,000.00	**-**

AKTIVITI UTAMA
ECONOMIC ACTIVITIES :
PEMBORONGAN / PERUNCITAN
WHOLESALE / RETAIL

51

KOPERASI BORNEO MALAYSIA BERHAD

NEGERI
STATE :
SABAH

KEANGGOTAAN
MEMBERSHIP :
7,461

SYER & YURAN
SHARE & SUBSCRIPTIONS :
RM13,626,000.00

KUMPULAN WANG ANGGOTA
SHAREHOLDER'S FUND :
RM29,027,000.00

JUMLAH ASET
TOTAL ASSET :

KUMPULAN *GROUP*	**KOPERASI** *CO-OPERATIVES*
-	**RM95,178,000.00**

PENDAPATAN
INCOME :

KUMPULAN *GROUP*	**KOPERASI** *CO-OPERATIVES*
-	**RM9,759,000.00**

AKTIVITI UTAMA
ECONOMIC ACTIVITIES :
KREDIT / *CREDIT*

KOPERASI PESERTA FELDA SUNGAI KOYAN DUA BERHAD

NEGERI
STATE :
PAHANG

KEANGGOTAAN
MEMBERSHIP :
13

SYER & YURAN
SHARE & SUBSCRIPTIONS :
1,503,000.00

KUMPULAN WANG ANGGOTA
SHAREHOLDER'S FUND :
RM4,040,000.00

JUMLAH ASET
TOTAL ASSET :

KOPERASI *CO-OPERATIVES*	**KUMPULAN** *GROUP*
RM6,660,000.00	**-**

PENDAPATAN
INCOME :

KOPERASI *CO-OPERATIVES*	**KUMPULAN** *GROUP*
RM14,894,000.00	**-**

AKTIVITI UTAMA
ECONOMIC ACTIVITIES :
STESEN MINYAK / *PETROL STATION*

53

KOPERASI PEKERJA KUMPULAN SOKONGAN PULAU PINANG BERHAD

54

NEGERI
STATE :
PULAU PINANG

KEANGGOTAAN
MEMBERSHIP :
139

SYER & YURAN
SHARE & SUBSCRIPTIONS :
RM1,218,000.00

KUMPULAN WANG ANGGOTA
SHAREHOLDER'S FUND :
RM5,014,000.00

JUMLAH ASET
TOTAL ASSET :

KUMPULAN *GROUP*	**KOPERASI** *CO-OPERATIVES*
-	**RM9,192,000.00**

PENDAPATAN
INCOME :

KUMPULAN *GROUP*	**KOPERASI** *CO-OPERATIVES*
-	**RM14,487,000.00**

AKTIVITI UTAMA
ECONOMIC ACTIVITIES :
PERINDUSTIRAN / *INDUSTRY*

KOPERASI SEJATI BERHAD

NEGERI
STATE :
WILAYAH PERSEKUTUAN

KEANGGOTAAN
MEMBERSHIP :
27,497

SYER & YURAN
SHARE & SUBSCRIPTIONS :
RM34,720,000.00

KUMPULAN WANG ANGGOTA
SHAREHOLDER'S FUND :
RM82,038,000.00

JUMLAH ASET
TOTAL ASSET :

KOPERASI *CO-OPERATIVES*	**KUMPULAN** *GROUP*
RM105,115,000.00	**-**

PENDAPATAN
INCOME :

KOPERASI *CO-OPERATIVES*	**KUMPULAN** *GROUP*
RM7,673,000.00	**-**

AKTIVITI UTAMA
ECONOMIC ACTIVITIES :
KREDIT / *CREDIT*

55

KOPERASI SHAMELIN BERHAD

NEGERI
STATE :
WILAYAH PERSEKUTUAN

KEANGGOTAAN
MEMBERSHIP :
20,475

SYER & YURAN
SHARE & SUBSCRIPTIONS :
RM35,091,000.00

KUMPULAN WANG ANGGOTA
SHAREHOLDER'S FUND :
RM74,916,000.00

JUMLAH ASET
TOTAL ASSET :

KUMPULAN *GROUP*	**KOPERASI** *CO-OPERATIVES*
RM116,636,000.00	**RM115,309,000.00**

PENDAPATAN
INCOME :

KUMPULAN *GROUP*	**KOPERASI** *CO-OPERATIVES*
RM7,094,000.00	**RM7,094,000.00**

AKTIVITI UTAMA
ECONOMIC ACTIVITIES :
PELABURAN / *INVESTMENT*

KOPERASI SHAMELIN BERHAD

PEMBIAYAAN PERIBADI

56

KOPERASI SERBAGUNA KEBANGSAAN BERHAD

NEGERI
STATE :
WILAYAH PERSEKUTUAN

KEANGGOTAAN
MEMBERSHIP :
17,183

SYER & YURAN
SHARE & SUBSCRIPTIONS :
RM82,954,000.00

KUMPULAN WANG ANGGOTA
SHAREHOLDER'S FUND :
RM103,328,000.00

JUMLAH ASET
TOTAL ASSET :

KOPERASI *CO-OPERATIVES*	**KUMPULAN** *GROUP*
RM134,891,000.00	**RM134,508,000.00**

PENDAPATAN
INCOME :

KOPERASI *CO-OPERATIVES*	**KUMPULAN** *GROUP*
RM5,031,000.00	**RM5,036,000.00**

AKTIVITI UTAMA
ECONOMIC ACTIVITIES :
PELABURAN / *INVESTMENT*

57

KOPERASI GURU MELAYU KELANTAN BERHAD

NEGERI
STATE :
KELANTAN

KEANGGOTAAN
MEMBERSHIP :
9,417

SYER & YURAN
SHARE & SUBSCRIPTIONS :
RM59,421,000.00

KUMPULAN WANG ANGGOTA
SHAREHOLDER'S FUND :
RM72,067,000.00

JUMLAH ASET
TOTAL ASSET :

KUMPULAN *GROUP*	**KOPERASI** *CO-OPERATIVES*
RM88,872,000.00	**RM86,588,000.00**

PENDAPATAN
INCOME :

KUMPULAN *GROUP*	**KOPERASI** *CO-OPERATIVES*
RM8,069,800.00	**RM6,438,000.00**

AKTIVITI UTAMA
ECONOMIC ACTIVITIES :
KREDIT / *CREDIT*

KOPERASI PERKHIDMATAN PELAJARAN NASIONAL BERHAD

NEGERI
STATE :
WILAYAH PERSEKUTUAN

KEANGGOTAAN
MEMBERSHIP :
19,936

SYER & YURAN
SHARE & SUBSCRIPTIONS :
RM61,910,000.00

KUMPULAN WANG ANGGOTA
SHAREHOLDER'S FUND :
RM79,455,000.00

JUMLAH ASET
TOTAL ASSET :

KOPERASI *CO-OPERATIVES*	KUMPULAN *GROUP*
RM110,315,000.00	**RM114,990,000.00**

PENDAPATAN
INCOME :

KOPERASI *CO-OPERATIVES*	KUMPULAN *GROUP*
RM6,060,000.00	**RM6,393,000.00**

AKTIVITI UTAMA
ECONOMIC ACTIVITIES :
KREDIT / *CREDIT*

59

KOPERASI PEGAWAI-PEGAWAI KERAJAAN NEGERI PAHANG DARUL MAKMUR BERHAD

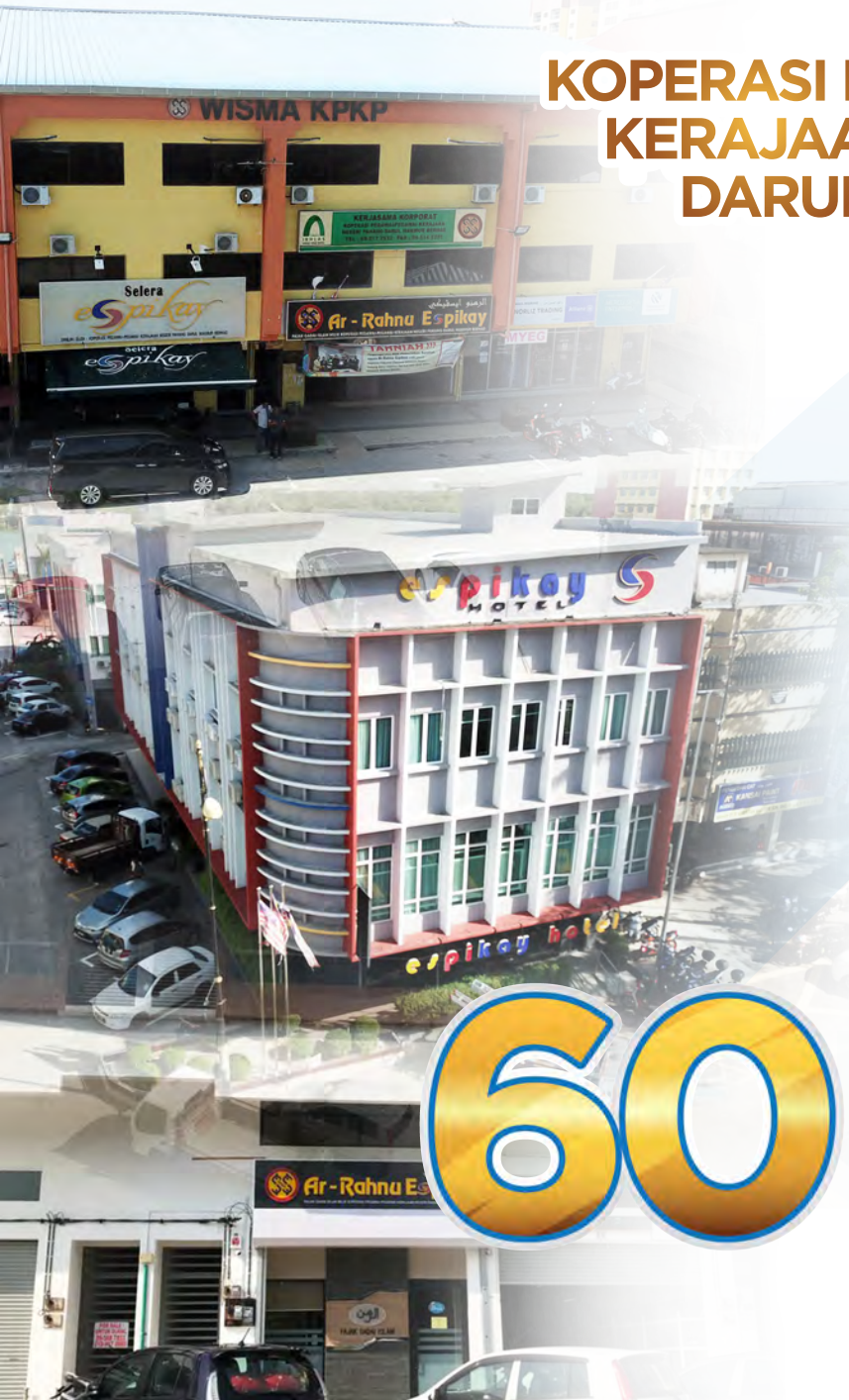

NEGERI
STATE :
PAHANG

[redacted]

KEANGGOTAAN
MEMBERSHIP :
8,294

SYER & YURAN
SHARE & SUBSCRIPTIONS :
RM59,473,000.00

KUMPULAN WANG ANGGOTA
SHAREHOLDER'S FUND :
RM66,854,000.00

JUMLAH ASET
TOTAL ASSET :

KUMPULAN *GROUP*	**KOPERASI** *CO-OPERATIVES*
-	**RM109,288,000.00**

PENDAPATAN
INCOME :

KUMPULAN *GROUP*	**KOPERASI** *CO-OPERATIVES*
-	**RM6,577,000.00**

AKTIVITI UTAMA
ECONOMIC ACTIVITIES :
KREDIT / *CREDIT*

PERINGKAT KOPERASI MENGIKUT LOKASI

CO-OPERATIVES RANKING BY LOCATION

URBAN
BANDAR

ASAS
PRIMARY
84

MENENGAH
SECONDARY
1

RURAL
LUAR BANDAR

ASAS
PRIMARY
14

MENENGAH
SECONDARY
1

Profil 100 Koperasi Terbaik Malaysia 2022

Top 100 Co - operative In Malaysia 2022

Kedudukan

61 - 80

Ranking 61 - 80

KOPERASI KAKITANGAN KUMPULAN BIMB HOLDINGS MALAYSIA BERHAD

NEGERI
STATE :
WILAYAH PERSEKUTUAN

KEANGGOTAAN
MEMBERSHIP :
2,793

SYER & YURAN
SHARE & SUBSCRIPTIONS :
RM19,517,000.00

KUMPULAN WANG ANGGOTA
SHAREHOLDER'S FUND :
RM22,090,000.00

JUMLAH ASET
TOTAL ASSET :

KOPERASI *CO-OPERATIVES*	**KUMPULAN** *GROUP*
RM98,647,000.00	**RM99,878,000.00**

PENDAPATAN
INCOME :

KOPERASI *CO-OPERATIVES*	**KUMPULAN** *GROUP*
RM7,706,000.00	**RM7,706,000.00**

AKTIVITI UTAMA
ECONOMIC ACTIVITIES :
KREDIT / *CREDIT*

61

KOPERASI FELDA MENGKAWANG AJIL TERENGGANU BERHAD

NEGERI
STATE :
TERENGGANU

KEANGGOTAAN
MEMBERSHIP :
459

SYER & YURAN
SHARE & SUBSCRIPTIONS :
RM848,000.00

KUMPULAN WANG ANGGOTA
SHAREHOLDER'S FUND :
RM2,096,000.00

JUMLAH ASET
TOTAL ASSET :

KUMPULAN *GROUP*	**KOPERASI** *CO-OPERATIVES*
-	**RM2,796,000.00**

PENDAPATAN
INCOME :

KUMPULAN *GROUP*	**KOPERASI** *CO-OPERATIVES*
-	**RM13,612,000.00**

AKTIVITI UTAMA
ECONOMIC ACTIVITIES :
PERTANIAN / *AGRICULTURE*

62

KOPERASI JURUKUR TANAH BERLESEN BERHAD

NEGERI
STATE :
WILAYAH PERSEKUTUAN

KEANGGOTAAN
MEMBERSHIP :
272

SYER & YURAN
SHARE & SUBSCRIPTIONS :
RM11,793,000.00

KUMPULAN WANG ANGGOTA
SHAREHOLDER'S FUND :
RM21,246,000.00

JUMLAH ASET
TOTAL ASSET :

KOPERASI *CO-OPERATIVES*	**KUMPULAN** *GROUP*
RM28,005,000.00	**-**

PENDAPATAN
INCOME :

KOPERASI *CO-OPERATIVES*	**KUMPULAN** *GROUP*
RM11,815,000.00	**-**

AKTIVITI UTAMA
ECONOMIC ACTIVITIES :
TERNAKAN / *LIVESTOCK*

63

KOPERASI PESERTA-PESERTA FELCRA KAWASAN KERANGAI PENAGOH NEGERI SEMBILAN BERHAD

NEGERI
STATE :
NEGERI SEMBILAN

KEANGGOTAAN
MEMBERSHIP :
348

SYER & YURAN
SHARE & SUBSCRIPTIONS :
RM332,000.00

KUMPULAN WANG ANGGOTA
SHAREHOLDER'S FUND :
RM572,000.00

JUMLAH ASET
TOTAL ASSET :

KUMPULAN *GROUP*	**KOPERASI** *CO-OPERATIVES*
-	**RM1,419,000.00**

PENDAPATAN
INCOME :

KUMPULAN *GROUP*	**KOPERASI** *CO-OPERATIVES*
-	**RM13,644,000.00**

AKTIVITI UTAMA
ECONOMIC ACTIVITIES :
KONTRAK / *CONTRACT*

KOPERASI FELDA SUNGAI KOYAN III RAUB BERHAD

[redacted]

NEGERI
STATE :
PAHANG

KEANGGOTAAN
MEMBERSHIP :
665

SYER & YURAN
SHARE & SUBSCRIPTIONS :
RM1,624,000.00

KUMPULAN WANG ANGGOTA
SHAREHOLDER'S FUND :
RM2,173,000.00

JUMLAH ASET
TOTAL ASSET :

KOPERASI *CO-OPERATIVES*	**KUMPULAN** *GROUP*
RM4,890,000.00	**-**

PENDAPATAN
INCOME :

KOPERASI *CO-OPERATIVES*	**KUMPULAN** *GROUP*
RM13,117,000.00	**-**

AKTIVITI UTAMA
ECONOMIC ACTIVITIES :
KONTRAK / *CONTRACT*

KOPERASI PENEROKA FELDA KERATONG DUA ROMPIN BERHAD

NEGERI
STATE :
PAHANG

[redacted]

KEANGGOTAAN
MEMBERSHIP :
676

SYER & YURAN
SHARE & SUBSCRIPTIONS :
RM646,000.00

KUMPULAN WANG ANGGOTA
SHAREHOLDER'S FUND :
RM2,298,000.00

JUMLAH ASET
TOTAL ASSET :

KUMPULAN *GROUP*	**KOPERASI** *CO-OPERATIVES*
-	**RM3,181,000.00**

PENDAPATAN
INCOME :

KUMPULAN *GROUP*	**KOPERASI** *CO-OPERATIVES*
-	**RM13,130,000.00**

AKTIVITI UTAMA
ECONOMIC ACTIVITIES :
STESEN MINYAK / *PETROL STATION*

KOPERASI PENEROKA-PENEROKA FELDA AIR TAWAR 5 BERHAD

NEGERI
STATE :
JOHOR

KEANGGOTAAN
MEMBERSHIP :
605

SYER & YURAN
SHARE & SUBSCRIPTIONS :
RM295,000.00

KUMPULAN WANG ANGGOTA
SHAREHOLDER'S FUND :
RM3,666,000.00

JUMLAH ASET
TOTAL ASSET :

KOPERASI *CO-OPERATIVES*	**KUMPULAN** *GROUP*
RM5,756,000.00	**-**

PENDAPATAN
INCOME :

KOPERASI *CO-OPERATIVES*	**KUMPULAN** *GROUP*
RM12,849,000.00	**-**

AKTIVITI UTAMA
ECONOMIC ACTIVITIES :
STESEN MINYAK / *PETROL STATION*

67

KOPERASI PERLADANGAN KAWASAN BAGAN DATOH PERAK BERHAD

NEGERI
STATE :
PERAK

KEANGGOTAAN
MEMBERSHIP :
271

SYER & YURAN
SHARE & SUBSCRIPTIONS :
RM4,814,000.00

KUMPULAN WANG ANGGOTA
SHAREHOLDER'S FUND :
RM24,359,000.00

JUMLAH ASET
TOTAL ASSET :

KUMPULAN *GROUP*	**KOPERASI** *CO-OPERATIVES*
-	**RM40,140,000.00**

PENDAPATAN
INCOME :

KUMPULAN *GROUP*	**KOPERASI** *CO-OPERATIVES*
-	**RM10,430,000.00**

AKTIVITI UTAMA
ECONOMIC ACTIVITIES :
PERTANIAN / *AGRICULTURE*

68

KOPERASI SERBAGUNA KAKITANGAN MAS MALAYSIA BERHAD

NEGERI
STATE :
WILAYAH PERSEKUTUAN

KEANGGOTAAN
MEMBERSHIP :
7,782

SYER & YURAN
SHARE & SUBSCRIPTIONS :
RM59,872,000.00

KUMPULAN WANG ANGGOTA
SHAREHOLDER'S FUND :
RM83,827,000.00

JUMLAH ASET
TOTAL ASSET :

KOPERASI *CO-OPERATIVES*	**KUMPULAN** *GROUP*
RM125,691,000.00	**RM127,577,000.00**

PENDAPATAN
INCOME :

KOPERASI *CO-OPERATIVES*	**KUMPULAN** *GROUP*
RM4,344,000.00	**RM4,358,000.00**

AKTIVITI UTAMA
ECONOMIC ACTIVITIES :
KREDIT / *CREDIT*

69

KOPERASI NELAYAN PANTAI REMIS BERHAD

NEGERI
STATE :
PERAK

KEANGGOTAAN
MEMBERSHIP :
112

SYER & YURAN
SHARE & SUBSCRIPTIONS :
RM1,084,000.00

KUMPULAN WANG ANGGOTA
SHAREHOLDER'S FUND :
RM5,779,000.00

JUMLAH ASET
TOTAL ASSET :

KUMPULAN *GROUP*	**KOPERASI** *CO-OPERATIVES*
-	**RM7,740,000.00**

PENDAPATAN
INCOME :

KUMPULAN *GROUP*	**KOPERASI** *CO-OPERATIVES*
-	**RM11,930,000.00**

AKTIVITI UTAMA
ECONOMIC ACTIVITIES :
STESEN MINYAK / *PETROL STATION*

KOPERASI PEKEBUN KECIL DAERAH LARUT MATANG BERHAD

NEGERI
STATE :
PERAK

KEANGGOTAAN
MEMBERSHIP :
1,740

SYER & YURAN
SHARE & SUBSCRIPTIONS :
RM992,000.00

KUMPULAN WANG ANGGOTA
SHAREHOLDER'S FUND :
RM2,264,000.00

JUMLAH ASET
TOTAL ASSET :

KOPERASI *CO-OPERATIVES*	**KUMPULAN** *GROUP*
RM4,458,000.00	**-**

PENDAPATAN
INCOME :

KOPERASI *CO-OPERATIVES*	**KUMPULAN** *GROUP*
RM12,031,000.00	**-**

AKTIVITI UTAMA
ECONOMIC ACTIVITIES :
PERTANIAN / *AGRICULTURE*

71

KOPERASI KAKITANGAN BERNAS BERHAD

NEGERI
STATE :
SELANGOR

KEANGGOTAAN
MEMBERSHIP :
868

SYER & YURAN
SHARE & SUBSCRIPTIONS :
RM6,928,000.00

KUMPULAN WANG ANGGOTA
SHAREHOLDER'S FUND :
RM9,045,000.00

JUMLAH ASET
TOTAL ASSET :

KUMPULAN *GROUP*	**KOPERASI** *CO-OPERATIVES*
-	**RM15,113,000.00**

PENDAPATAN
INCOME :

KUMPULAN *GROUP*	**KOPERASI** *CO-OPERATIVES*
-	**RM10,906,000.00**

AKTIVITI UTAMA
ECONOMIC ACTIVITIES :
KONTRAK / *CONTRACT*

KOPERASI SIMPANAN DAN KREDIT BERSATU MALAYSIA BERHAD

NEGERI
STATE :
WILAYAH PERSEKUTUAN

KEANGGOTAAN
MEMBERSHIP :
2,764

SYER & YURAN
SHARE & SUBSCRIPTIONS :
RM9,116,000.00

KUMPULAN WANG ANGGOTA
SHAREHOLDER'S FUND :
RM9,475,000.00

JUMLAH ASET
TOTAL ASSET :

KOPERASI *CO-OPERATIVES*	**KUMPULAN** *GROUP*
RM84,779,000.00	**-**

PENDAPATAN
INCOME :

KOPERASI *CO-OPERATIVES*	**KUMPULAN** *GROUP*
RM6,764,000.00	**-**

AKTIVITI UTAMA
ECONOMIC ACTIVITIES :
KREDIT / *CREDIT*

73

KOPERASI WARISAN PEGAWAI HUTAN MELAYU NEGERI PERAK BERHAD

NEGERI
STATE :
PERAK

KEANGGOTAAN
MEMBERSHIP :
394

SYER & YURAN
SHARE & SUBSCRIPTIONS :
RM9,664,000.00

KUMPULAN WANG ANGGOTA
SHAREHOLDER'S FUND :
RM19,979,000.00

JUMLAH ASET
TOTAL ASSET :

KUMPULAN *GROUP*	**KOPERASI** *CO-OPERATIVES*
-	**RM30,805,000.00**

PENDAPATAN
INCOME :

KUMPULAN *GROUP*	**KOPERASI** *CO-OPERATIVES*
-	**RM9,507,000.00**

AKTIVITI UTAMA
ECONOMIC ACTIVITIES :
PERTANIAN / *AGRICULTURE*

74

KOPERASI PENGGUNA PAHANG BERHAD

NEGERI
STATE :
PAHANG

KEANGGOTAAN
MEMBERSHIP :
1,605

SYER & YURAN
SHARE & SUBSCRIPTIONS :
RM3,106,000.00

KUMPULAN WANG ANGGOTA
SHAREHOLDER'S FUND :
RM4,792,000.00

JUMLAH ASET
TOTAL ASSET :

KOPERASI *CO-OPERATIVES*	**KUMPULAN** *GROUP*
RM11,656,000.00	**-**

PENDAPATAN
INCOME :

KOPERASI *CO-OPERATIVES*	**KUMPULAN** *GROUP*
RM10,610,000.00	**-**

AKTIVITI UTAMA
ECONOMIC ACTIVITIES :
STESEN MINYAK / *PETROL STATION*

KOPERASI GURU PULAU PINANG BERHAD

NEGERI
STATE :
PULAU PINANG

KEANGGOTAAN
MEMBERSHIP :
4,631

SYER & YURAN
SHARE & SUBSCRIPTIONS :
RM34,992,000.00

KUMPULAN WANG ANGGOTA
SHAREHOLDER'S FUND :
RM42,683,000.00

JUMLAH ASET
TOTAL ASSET :

KUMPULAN *GROUP*	**KOPERASI** *CO-OPERATIVES*
-	**RM51,110,000.00**

PENDAPATAN
INCOME :

KUMPULAN *GROUP*	**KOPERASI** *CO-OPERATIVES*
-	**RM7,655,000.00**

AKTIVITI UTAMA
ECONOMIC ACTIVITIES :
STESEN MINYAK / *PETROL STATION*

KOPERASI LADANG RAKYAT KEMAMAN TERENGGANU BERHAD

NEGERI
STATE :
TERENGGANU

KEANGGOTAAN
MEMBERSHIP :
341

SYER & YURAN
SHARE & SUBSCRIPTIONS :
RM1,382,000.00

KUMPULAN WANG ANGGOTA
SHAREHOLDER'S FUND :
RM2,851,000.00

JUMLAH ASET
TOTAL ASSET :

KOPERASI *CO-OPERATIVES*	**KUMPULAN** *GROUP*
RM6,182,000.00	**-**

PENDAPATAN
INCOME :

KOPERASI *CO-OPERATIVES*	**KUMPULAN** *GROUP*
RM10,782,000.00	**-**

AKTIVITI UTAMA
ECONOMIC ACTIVITIES :
KONTRAK / *CONTRACT*

KOPERASI ORANG MELAYU KERAJAAN (SKOMK) PERAK BERHAD

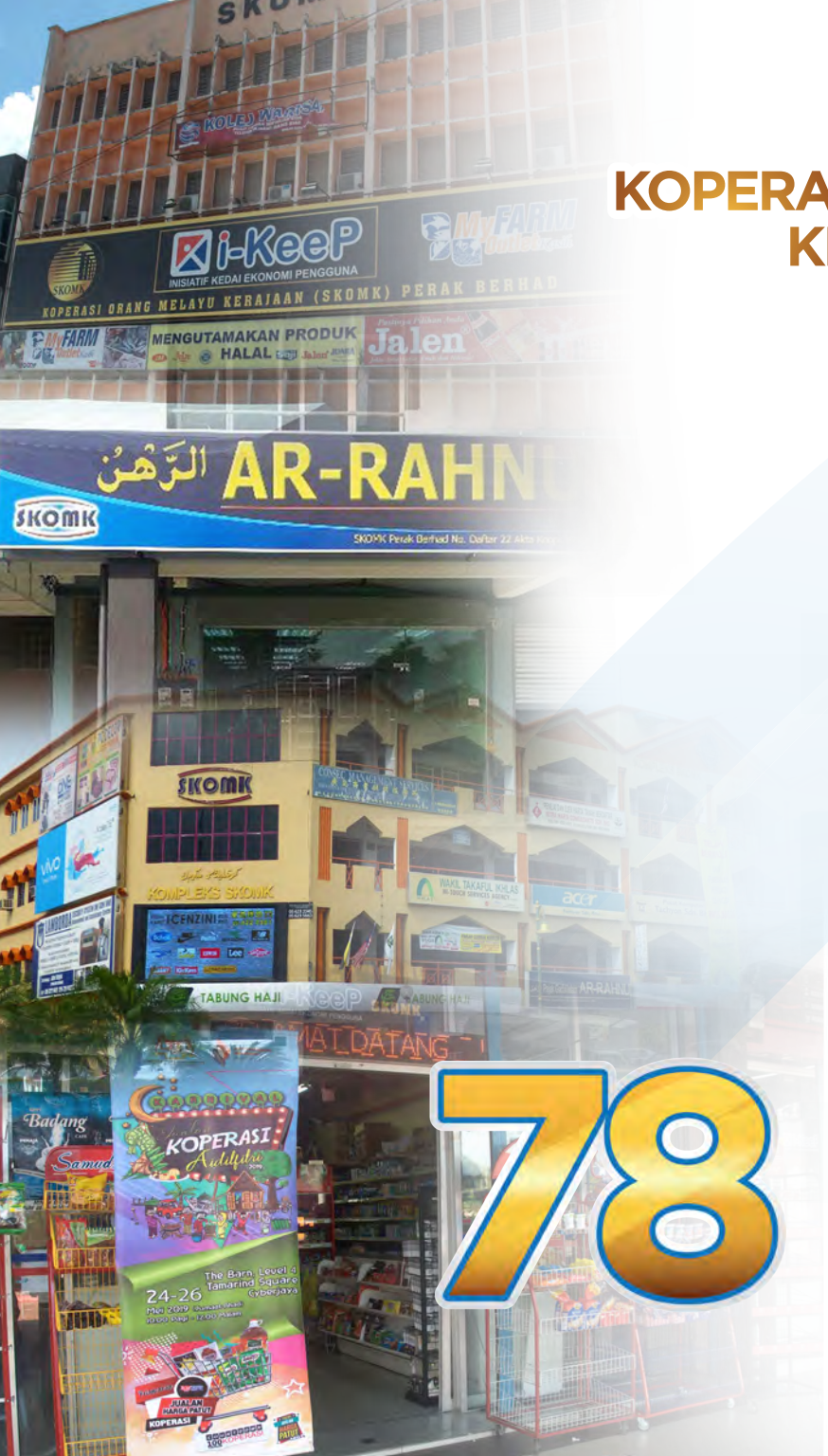

NEGERI
STATE :
PERAK

KEANGGOTAAN
MEMBERSHIP :
3,684

SYER & YURAN
SHARE & SUBSCRIPTIONS :
RM27,956,000.00

KUMPULAN WANG ANGGOTA
SHAREHOLDER'S FUND :
RM28,846,000.00

JUMLAH ASET
TOTAL ASSET :

KUMPULAN *GROUP*	**KOPERASI** *CO-OPERATIVES*
RM44,181,000.00	**RM45,683,000.00**

PENDAPATAN
INCOME :

KUMPULAN *GROUP*	**KOPERASI** *CO-OPERATIVES*
RM8,051,000.00	**RM6,956,000.00**

AKTIVITI UTAMA
ECONOMIC ACTIVITIES :
PEMBORONGAN / PERUNCITAN
WHOLESALE / RETAIL

KOPERASI PEMBANGUNAN PULAU LUMUT KLANG BERHAD

NEGERI
STATE :
SELANGOR

KEANGGOTAAN
MEMBERSHIP :
1,699

SYER & YURAN
SHARE & SUBSCRIPTIONS :
RM16,523,000.00

KUMPULAN WANG ANGGOTA
SHAREHOLDER'S FUND :
RM48,247,000.00

JUMLAH ASET
TOTAL ASSET :

KOPERASI *CO-OPERATIVES*	**KUMPULAN** *GROUP*
RM76,255,000.00	**-**

PENDAPATAN
INCOME :

KOPERASI *CO-OPERATIVES*	**KUMPULAN** *GROUP*
RM5,731,000.00	**-**

AKTIVITI UTAMA
ECONOMIC ACTIVITIES :
AR-RAHNU / PAJAK GADAI
AR-RAHNU / PAWNSHOPS

KOPERASI KAKITANGAN KERAJAAN TERENGGANU (KOKITAB) BERHAD

80

NEGERI
STATE :
TERENGGANU

KEANGGOTAAN
MEMBERSHIP :
6,958

SYER & YURAN
SHARE & SUBSCRIPTIONS :
RM38,040,000.00

KUMPULAN WANG ANGGOTA
SHAREHOLDER'S FUND :
RM43,074,000.00

JUMLAH ASET
TOTAL ASSET :

KUMPULAN *GROUP*	**KOPERASI** *CO-OPERATIVES*
RM64,145,000.00	**RM64,445,000.00**

PENDAPATAN
INCOME :

KUMPULAN *GROUP*	**KOPERASI** *CO-OPERATIVES*
RM6,461,000.00	**RM6,342,000.00**

AKTIVITI UTAMA
ECONOMIC ACTIVITIES :
LAIN-LAIN AKTIVITI
OTHER ACTIVITIES

KOPERASI MENGIKUT KUMPULAN
CO-OPERATIVES BY GROUP

BADAN BERKANUN
STATUTORY BODIES

- Kakitangan Badan Berkanun Persekutuan

JUMLAH KOPERASI
CO-OPERATIVE
9

GABUNGAN
AMALGAMATION

- Gabungan Dewasa

JUMLAH KOPERASI
CO-OPERATIVE
2

KAKITANGAN/ PEKERJA KERAJAAN
GOVERNMENT STAFF

- Kakitangan Beruniform
- Kakitangan Jabatan / Agensi
- Guru
- Kakitangan Pihak Berkuasa Tempatan (PBT)
- Lain-lain Kakitangan Kerajaan

JUMLAH KOPERASI
CO-OPERATIVE
27

ORANG AWAM
PUBLIC CITIZEN

- Lain-lain Orang Awam
- Nelayan
- Pekebun Kecil Risda
- Peladang / Petani
- Pembangunan Daerah
- Penduduk Pangsapuri/Flat/R.Panjang
- Peneroka FELDA
- Penjaja & Peniaga Kecil
- Peserta FELCRA
- Profesional
- Usahawan

JUMLAH KOPERASI
CO-OPERATIVE
46

PUSAT PENGAJIAN TINGGI (IPT)
HIGH EDUCATION INSTITUTION

- Universiti Awam

JUMLAH KOPERASI
CO-OPERATIVE
2

SWASTA
STATUTORY BODIES

- Pekerja Ladang
- Pekerja Syarikat

JUMLAH KOPERASI
CO-OPERATIVE
14

Profil 100 Koperasi Terbaik Malaysia 2022

Top 100 Co - operative In Malaysia 2022

Kedudukan

81 - 100

Ranking 81 - 100

KOPERASI KKGLM MALAYSIA BERHAD

NEGERI
STATE :
KELANTAN

KEANGGOTAAN
MEMBERSHIP :
7,823

SYER & YURAN
SHARE & SUBSCRIPTIONS :
RM48,303,000.00

KUMPULAN WANG ANGGOTA
SHAREHOLDER'S FUND :
RM55,996,000.00

JUMLAH ASET
TOTAL ASSET :

KOPERASI *CO-OPERATIVES*	**KUMPULAN** *GROUP*
RM75,513,000.00	**-**

PENDAPATAN
INCOME :

KOPERASI *CO-OPERATIVES*	**KUMPULAN** *GROUP*
RM5,612,000.00	**-**

AKTIVITI UTAMA
ECONOMIC ACTIVITIES :
KREDIT / *CREDIT*

KOPERASI SISWAZAH BANGI BERHAD

82

NEGERI
STATE :
SELANGOR

KEANGGOTAAN
MEMBERSHIP :
61

SYER & YURAN
SHARE & SUBSCRIPTIONS :
RM5,000.00

KUMPULAN WANG ANGGOTA
SHAREHOLDER'S FUND :
RM1,848,000.00

JUMLAH ASET
TOTAL ASSET :

KUMPULAN *GROUP*	**KOPERASI** *CO-OPERATIVES*
-	**RM4,504,000.00**

PENDAPATAN
INCOME :

KUMPULAN *GROUP*	**KOPERASI** *CO-OPERATIVES*
-	**RM10,553,000.00**

AKTIVITI UTAMA
ECONOMIC ACTIVITIES :
PERKHIDMATAN / *SERVICES*

KOPERASI KAKITANGAN BANK SIMPANAN NASIONAL BERHAD

NEGERI
STATE :
WILAYAH PERSEKUTUAN

KEANGGOTAAN
MEMBERSHIP :
4,567

SYER & YURAN
SHARE & SUBSCRIPTIONS :
RM25,486,000.00

KUMPULAN WANG ANGGOTA
SHAREHOLDER'S FUND :
RM39,518,000.00

JUMLAH ASET
TOTAL ASSET :

KOPERASI *CO-OPERATIVES*	**KUMPULAN** *GROUP*
RM62,722,000.00	**-**

PENDAPATAN
INCOME :

KOPERASI *CO-OPERATIVES*	**KUMPULAN** *GROUP*
RM6,510,000.00	**-**

AKTIVITI UTAMA
ECONOMIC ACTIVITIES :
KREDIT / *CREDIT*

KOPERASI DOKTOR MALAYSIA BERHAD

NEGERI
STATE :
WILAYAH PERSEKUTUAN

KEANGGOTAAN
MEMBERSHIP :
608

SYER & YURAN
SHARE & SUBSCRIPTIONS :
RM8,073,000.00

KUMPULAN WANG ANGGOTA
SHAREHOLDER'S FUND :
RM15,052,000.00

JUMLAH ASET
TOTAL ASSET :

KUMPULAN *GROUP*	**KOPERASI** *CO-OPERATIVES*
-	**RM35,702,000.00**

PENDAPATAN
INCOME :

KUMPULAN *GROUP*	**KOPERASI** *CO-OPERATIVES*
-	**RM8,237,000.00**

AKTIVITI UTAMA
ECONOMIC ACTIVITIES :
KESIHATAN / *HEALTH*

84

KOPERASI KESATUAN GURU-GURU MELAYU MALAYSIA BARAT BERHAD

NEGERI
STATE :
WILAYAH PERSEKUTUAN

KEANGGOTAAN
MEMBERSHIP :
18,683

SYER & YURAN
SHARE & SUBSCRIPTIONS :
RM87,691,000.00

KUMPULAN WANG ANGGOTA
SHAREHOLDER'S FUND :
RM72,220,000.00

JUMLAH ASET
TOTAL ASSET :

KOPERASI *CO-OPERATIVES*	**KUMPULAN** *GROUP*
RM98,397,000.00	**-**

PENDAPATAN
INCOME :

KOPERASI *CO-OPERATIVES*	**KUMPULAN** *GROUP*
RM3,643,000.00	**-**

AKTIVITI UTAMA
ECONOMIC ACTIVITIES :
KREDIT / *CREDIT*

85

KOPERASI SERBAGUNA DAERAH JERANTUT BERHAD

NEGERI
STATE :
PAHANG

[redacted]

KEANGGOTAAN
MEMBERSHIP :
1,758

SYER & YURAN
SHARE & SUBSCRIPTIONS :
RM1,532,000.00

KUMPULAN WANG ANGGOTA
SHAREHOLDER'S FUND :
RM4,780,000.00

JUMLAH ASET
TOTAL ASSET :

KUMPULAN *GROUP*	**KOPERASI** *CO-OPERATIVES*
-	**RM7,116,000.00**

PENDAPATAN
INCOME :

KUMPULAN *GROUP*	**KOPERASI** *CO-OPERATIVES*
-	**RM9,967,000.00**

AKTIVITI UTAMA
ECONOMIC ACTIVITIES :
STESEN MINYAK / *PETROL STATION*

KOPERASI BANK PERTANIAN MALAYSIA (KOBPM) BERHAD

NEGERI
STATE :
WILAYAH PERSEKUTUAN

KEANGGOTAAN
MEMBERSHIP :
2,554

SYER & YURAN
SHARE & SUBSCRIPTIONS :
RM31,883,000.00

KUMPULAN WANG ANGGOTA
SHAREHOLDER'S FUND :
RM38,647,000.00

JUMLAH ASET
TOTAL ASSET :

KOPERASI *CO-OPERATIVES*	**KUMPULAN** *GROUP*
RM49,737,000.00	**-**

PENDAPATAN
INCOME :

KOPERASI *CO-OPERATIVES*	**KUMPULAN** *GROUP*
RM6,735,000.00	**-**

AKTIVITI UTAMA
ECONOMIC ACTIVITIES :
PERKHIDMATAN / *SERVISES*

87

KOPERASI YaPEIM BERHAD

NEGERI
STATE :
WILAYAH PERSEKUTUAN

KEANGGOTAAN
MEMBERSHIP :
946

SYER & YURAN
SHARE & SUBSCRIPTIONS :
RM13,989,000.00

KUMPULAN WANG ANGGOTA
SHAREHOLDER'S FUND :
RM29,156,000.00

JUMLAH ASET
TOTAL ASSET :

KUMPULAN *GROUP*	**KOPERASI** *CO-OPERATIVES*
-	**RM46,667,000.00**

PENDAPATAN
INCOME :

KUMPULAN *GROUP*	**KOPERASI** *CO-OPERATIVES*
-	**RM7,002,000.00**

AKTIVITI UTAMA
ECONOMIC ACTIVITIES :
PERKHIDMATAN / *SERVISES*

KOPERASI PERBADANAN KEMAJUAN IKTISAD NEGERI KELANTAN BERHAD

NEGERI
STATE :
KELANTAN

KEANGGOTAAN
MEMBERSHIP :
1,341

SYER & YURAN
SHARE & SUBSCRIPTIONS :
RM2,908,000.00

KUMPULAN WANG ANGGOTA
SHAREHOLDER'S FUND :
RM4,828,000.00

JUMLAH ASET
TOTAL ASSET :

KOPERASI *CO-OPERATIVES*	**KUMPULAN** *GROUP*
RM23,509,000.00	**-**

PENDAPATAN
INCOME :

KOPERASI *CO-OPERATIVES*	**KUMPULAN** *GROUP*
RM8,670,000.00	**-**

AKTIVITI UTAMA
ECONOMIC ACTIVITIES :
PERTANIAN / *AGRICULTURE*

89

GABUNGAN KOPERASI-KOPERASI PENEROKA FELDA JOHOR BERHAD

90

NEGERI
STATE :
JOHOR

KEANGGOTAAN
MEMBERSHIP :
307

SYER & YURAN
SHARE & SUBSCRIPTIONS :
RM351,000.00

KUMPULAN WANG ANGGOTA
SHAREHOLDER'S FUND :
RM3,275,000.00

JUMLAH ASET
TOTAL ASSET :

KUMPULAN *GROUP*	**KOPERASI** *CO-OPERATIVES*
-	**RM6,552,000.00**

PENDAPATAN
INCOME :

KUMPULAN *GROUP*	**KOPERASI** *CO-OPERATIVES*
-	**RM9,665,000.00**

AKTIVITI UTAMA
ECONOMIC ACTIVITIES :
STESEN MINYAK / *PETROL STATION*

KOPERASI SERBAMAJU DAERAH JEMPOL BERHAD

NEGERI
STATE :
NEGERI SEMBILAN

KEANGGOTAAN
MEMBERSHIP :
787

SYER & YURAN
SHARE & SUBSCRIPTIONS :
RM1,825,000.00

KUMPULAN WANG ANGGOTA
SHAREHOLDER'S FUND :
RM3,466,000.00

JUMLAH ASET
TOTAL ASSET :

KOPERASI *CO-OPERATIVES*	**KUMPULAN** *GROUP*
RM14,575,000.00	**-**

PENDAPATAN
INCOME :

KOPERASI *CO-OPERATIVES*	**KUMPULAN** *GROUP*
RM8,943,000.00	**-**

AKTIVITI UTAMA
ECONOMIC ACTIVITIES :
STESEN MINYAK / *PETROL STATION*

91

KOPERASI STAF CIDB MALAYSIA BERHAD

NEGERI
STATE :
WILAYAH PERSEKUTUAN

KEANGGOTAAN
MEMBERSHIP :
1,601

SYER & YURAN
SHARE & SUBSCRIPTIONS :
RM17,919,000.00

KUMPULAN WANG ANGGOTA
SHAREHOLDER'S FUND :
RM19,823,000.00

JUMLAH ASET
TOTAL ASSET :

KUMPULAN *GROUP*	**KOPERASI** *CO-OPERATIVES*
-	**RM78,203,000.00**

PENDAPATAN
INCOME :

KUMPULAN *GROUP*	**KOPERASI** *CO-OPERATIVES*
-	**RM4,778,000.00**

AKTIVITI UTAMA
ECONOMIC ACTIVITIES :
PERKHIDMATAN / *SERVICES*

KOPERASI KAMPUNG BELIA KHAS SELAMA BERHAD

NEGERI
STATE :
PERAK

KEANGGOTAAN
MEMBERSHIP :
260

SYER & YURAN
SHARE & SUBSCRIPTIONS :
RM744,000.00

KUMPULAN WANG ANGGOTA
SHAREHOLDER'S FUND :
RM1,620,000.00

JUMLAH ASET
TOTAL ASSET :

KOPERASI *CO-OPERATIVES*	**KUMPULAN** *GROUP*
RM3,315,000.00	**-**

PENDAPATAN
INCOME :

KOPERASI *CO-OPERATIVES*	**KUMPULAN** *GROUP*
RM9,050,000.00	**-**

AKTIVITI UTAMA
ECONOMIC ACTIVITIES :
KONTRAK / *CONTRACT*

KOPERASI PEKEBUN KECIL DAERAH JERANTUT BERHAD

NEGERI
STATE :
PAHANG

[redacted]

KEANGGOTAAN
MEMBERSHIP :
2,728

SYER & YURAN
SHARE & SUBSCRIPTIONS :
RM752,000.00

KUMPULAN WANG ANGGOTA
SHAREHOLDER'S FUND :
RM1,741,000.00

JUMLAH ASET
TOTAL ASSET :

KUMPULAN *GROUP*	**KOPERASI** *CO-OPERATIVES*
-	**RM3,256,000.00**

PENDAPATAN
INCOME :

KUMPULAN *GROUP*	**KOPERASI** *CO-OPERATIVES*
-	**RM9,029,000.00**

AKTIVITI UTAMA
ECONOMIC ACTIVITIES :
LAIN-LAIN AKTIVITI
OTHER ACTIVITIES

94

KOPERASI POLIS DIRAJA PULAU PINANG BERHAD

NEGERI
STATE :
PULAU PINANG

KEANGGOTAAN
MEMBERSHIP :
6,728

SYER & YURAN
SHARE & SUBSCRIPTIONS :
RM50,612,000.00

KUMPULAN WANG ANGGOTA
SHAREHOLDER'S FUND :
RM54,313,000.00

JUMLAH ASET
TOTAL ASSET :

KOPERASI *CO-OPERATIVES*	**KUMPULAN** *GROUP*
RM87,925,000.00	**-**

PENDAPATAN
INCOME :

KOPERASI *CO-OPERATIVES*	**KUMPULAN** *GROUP*
RM3,050,000.00	**-**

AKTIVITI UTAMA
ECONOMIC ACTIVITIES :
LAIN-LAIN AKTIVITI
OTHER ACTIVITIES

KOPERASI AL-BAIT SARAWAK BERHAD

NEGERI
STATE :
SARAWAK

KEANGGOTAAN
MEMBERSHIP :
138

SYER & YURAN
SHARE & SUBSCRIPTIONS :
RM500,000.00

KUMPULAN WANG ANGGOTA
SHAREHOLDER'S FUND :
RM4,079,000.00

JUMLAH ASET
TOTAL ASSET :

KUMPULAN *GROUP*	**KOPERASI** *CO-OPERATIVES*
-	**RM7,460,000.00**

PENDAPATAN
INCOME :

KUMPULAN *GROUP*	**KOPERASI** *CO-OPERATIVES*
-	**RM8,494,000.00**

AKTIVITI UTAMA
ECONOMIC ACTIVITIES :
PERKHIDMATAN / *SERVICES*

KOPERASI PEMBANGUNAN DAERAH SETIU BERHAD

NEGERI
STATE :
TERENGGANU

KEANGGOTAAN
MEMBERSHIP :
1,500

SYER & YURAN
SHARE & SUBSCRIPTIONS :
RM1,263,000.00

KUMPULAN WANG ANGGOTA
SHAREHOLDER'S FUND :
RM2,021,000.00

JUMLAH ASET
TOTAL ASSET :

KOPERASI *CO-OPERATIVES*	**KUMPULAN** *GROUP*
RM3,499,000.00	**-**

PENDAPATAN
INCOME :

KOPERASI *CO-OPERATIVES*	**KUMPULAN** *GROUP*
RM8,619,000.00	**-**

AKTIVITI UTAMA
ECONOMIC ACTIVITIES :
STESEN MINYAK / *PETROL STATION*

97

KOPERASI SESCO SARAWAK BERHAD

NEGERI
STATE :
SARAWAK

KEANGGOTAAN
MEMBERSHIP :
1,544

SYER & YURAN
SHARE & SUBSCRIPTIONS :
RM12,530,000.00

KUMPULAN WANG ANGGOTA
SHAREHOLDER'S FUND :
RM13,890,000.00

JUMLAH ASET
TOTAL ASSET :

KUMPULAN *GROUP*	**KOPERASI** *CO-OPERATIVES*
-	**RM20,918,000.00**

PENDAPATAN
INCOME :

KUMPULAN *GROUP*	**KOPERASI** *CO-OPERATIVES*
-	**RM7,395,000.00**

AKTIVITI UTAMA
ECONOMIC ACTIVITIES :
PERKHIDMATAN / *SERVICES*

KOPERASI SERBAGUNA PERTANIAN PERUSAHAAN KEMAJUAN BERHAD

NEGERI
STATE :
WILAYAH PERSEKUTUAN

KEANGGOTAAN
MEMBERSHIP :
4,743

SYER & YURAN
SHARE & SUBSCRIPTIONS :
RM10,386,000.00

KUMPULAN WANG ANGGOTA
SHAREHOLDER'S FUND :
RM18,330,000.00

JUMLAH ASET
TOTAL ASSET :

KOPERASI *CO-OPERATIVES*	**KUMPULAN** *GROUP*
RM55,300,000.00	**RM55,404,000.00**

PENDAPATAN
INCOME :

KOPERASI *CO-OPERATIVES*	**KUMPULAN** *GROUP*
RM5,061,000.00	**RM5,117,000.00**

AKTIVITI UTAMA
ECONOMIC ACTIVITIES :
LAIN-LAIN AKTIVITI
OTHER ACTIVITIES

99

KOPERASI PEGAWAI KERAJAAN DAERAH JOHOR BAHRU BERHAD

NEGERI
STATE :
JOHOR

KEANGGOTAAN
MEMBERSHIP :
3,098

SYER & YURAN
SHARE & SUBSCRIPTIONS :
RM36,966,000.00

KUMPULAN WANG ANGGOTA
SHAREHOLDER'S FUND :
RM54,639,000.00

JUMLAH ASET
TOTAL ASSET :

KUMPULAN *GROUP*	**KOPERASI** *CO-OPERATIVES*
-	**RM72,763,000.00**

PENDAPATAN
INCOME :

KUMPULAN *GROUP*	**KOPERASI** *CO-OPERATIVES*
-	**RM3,376,000.00**

AKTIVITI UTAMA
ECONOMIC ACTIVITIES :
KREDIT / *CREDIT*

Profil 100 Koperasi Terbaik Malaysia 2022

Top 100 Co - operative In Malaysia 2022

Rekod Kedudukan

5 TAHUN 2017 - 2021

The Past Five Year's Records (2017 - 2021)

REKOD KEDUDUKAN 5 TAHUN (2017-2021)
THE PAST FIVE YEAR'S RECORDS (2017-2021)

KEDUDUKAN *RANKING*	NAMA KOPERASI *CO-OPERATIVE*	KEDUDUKAN TAHUN SEBELUMNYA *PREVIOUS YEARS RANKING*				
		2021	2020	2019	2018	2017
1	KOPERASI PERMODALAN FELDA MALAYSIA BERHAD	1	-	-	2	2
2	KOPERASI PESERTA-PESERTA FELCRA MALAYSIA BERHAD	-	16	8	5	4
3	KOPERASI POLIS DIRAJA MALAYSIA BERHAD	4	3	6	7	9
4	KOPERASI WAWASAN MALAYSIA BERHAD	-	-	-	-	8
5	KOPERASI KAKITANGAN BANK RAKYAT BERHAD	6	6	12	-	15
6	KOPERASI KAKITANGAN PETRONAS BERHAD	2	5	7	8	6
7	KOPERASI SAHABAT AMANAH IKHTIAR MALAYSIA BERHAD	5	4	9	-	-
8	KOPERASI TUNAS MUDA SUNGAI ARA BERHAD	8	-	10	12	11
9	KOPERASI TENAGA NASIONAL BERHAD	7	7	11	13	12
10	KOPERASI LADANG BERHAD	12	23	13	-	18
11	KOPERASI MAKMUR MALAYSIA BERHAD	-	-	-	-	-
12	KOPERASI PEGAWAI-PEGAWAI KERAJAAN NEGERI KEDAH DARUL AMAN BERHAD	10	30	32	15	19
13	KOPERASI PELABURAN PEKERJA-PEKERJA KEJORA KOTA TINGGI BERHAD	11	41	49	-	22
14	KOPERASI PERMODALAN FELDA MALAYSIA 2 BERHAD	24	-	-	90	-
15	KOPERASI PEKERJA-PEKERJA SHELL MALAYSIA BERHAD	9	-	46	14	14
16	KOPERASI JAYADIRI MALAYSIA BERHAD	19	9	19	52	33
17	KOPERASI SERBAGUNA DARA BERHAD	18	58	63	27	-
18	KOPERASI MCIS BERHAD	16	8	18	-	16
19	KOPERASI LLM BERHAD	13	59	64	24	-
20	KOPERASI KOSWIP MALAYSIA BERHAD	20	11	17	44	23

KEDUDUKAN *RANKING*	NAMA KOPERASI *CO-OPERATIVE*	KEDUDUKAN TAHUN SEBELUMNYA *PREVIOUS YEARS RANKING*				
		2021	2020	2019	2018	2017
21	KOPERASI KOPERKASA SARAWAK BERHAD	17	12	16	16	24
22	KOPERASI KAKITANGAN FELDA MALAYSIA BERHAD	15	10	-	9	29
23	KOPERASI PENDIDIKAN USAHAWAN BERHAD	23	17	23	-	-
24	KOPERASI KAKITANGAN AMANAH IKHTIAR MALAYSIA BERHAD	-	-	-	-	37
25	KOPERASI KEMAJUAN TANAH NEGERI JOHOR BERHAD	21	13	-	73	77
26	KOPERASI PEGAWAI-PEGAWAI KERAJAAN DAERAH KULIM BERHAD	-	68	69	-	35
27	KOPERASI UNIKEB BERHAD	14	36	22	17	21
28	KOPERASI GURU-GURU MELAYU KEDAH BERHAD	-	-	-	-	42
29	KOPERASI KONSUMER MALAYSIA BERHAD	34	33	36	30	53
30	KOPERASI PESERTA-PESERTA RANCANGAN FELCRA SEBERANG PERAK BERHAD	36	47	45	42	32
31	KOPERASI SERBAGUNA ANAK-ANAK SELANGOR BERHAD	26	15	-	32	40
32	KOPERASI PUTRI TERBILANG MALAYSIA BERHAD	32	-	-	-	-
33	KOPERASI GURU-GURU SEKOLAH MALAYSIA BERHAD	25	14	21	19	34
34	KOPERASI PASAR MELAYU BALING BERHAD	43	69	-	50	44
35	KOPERASI PERMODALAN MELAYU NEGERI JOHOR BERHAD	46	42	34	-	30
36	KOPERASI PELABURAN KAKITANGAN BANK MUAMALAT MALAYSIA BERHAD	30	32	26	28	50
37	KOPERASI WAWASAN PEKERJA-PEKERJA BERHAD	-	-	31	-	45
38	KOPERASI PESERTA-PESERTA FELCRA SERI BANDI KEMAMAN BERHAD	40	100	88	-	60
39	KOPERASI KAKITANGAN FELCRA MALAYSIA BERHAD	39	-	-	21	-
40	KOPERASI POS NASIONAL BERHAD	28	31	33	25	52

KEDUDUKAN *RANKING*	NAMA KOPERASI *CO-OPERATIVE*	KEDUDUKAN TAHUN SEBELUMNYA *PREVIOUS YEARS RANKING*				
		2021	2020	2019	2018	2017
41	KOPERASI PEMBANGUNAN DAERAH LANGKAWI BERHAD	27	71	68	40	27
42	KOPERASI WARGA PENDIDIKAN TERENGGANU BERHAD	29	22	28	-	-
43	KOPERASI PEMBANGUNAN USAHASAMA MASYARAKAT MAJU SABAH BERHAD	-	40	50	79	-
44	KOPERASI KAKITANGAN SAWIT KINABALU SABAH BERHAD	33	67	-	56	39
45	KOPERASI FELDA SEBERTAK PAHANG BERHAD	42	74	77	49	43
46	KOPERASI ANGGOTA KERAJAAN IPOH BERHAD	38	-	29	18	59
47	KOPERASI PERBADANAN PERAK BERHAD	-	-	-	-	-
48	KOPERASI KAKITANGAN UNIVERSITI TEKNOLOGI MARA BERHAD	37	-	27	23	58
49	KOPERASI KOSPETA MALAYSIA BERHAD	35	21	25	29	48
50	KOPERASI PEGAWAI-PEGAWAI KERAJAAN TAIPING BERHAD	49	28	37	-	78
51	KOPERASI JABATAN PENJARA MALAYSIA BERHAD	60	48	52	22	-
52	KOPERASI BORNEO MALAYSIA BERHAD	52	-	-	-	-
53	KOPERASI PESERTA FELDA SUNGAI KOYAN DUA BERHAD	61	-	93	61	-
54	KOPERASI PEKERJA KUMPULAN SOKONGAN PULAU PINANG BERHAD	54	93	-	-	74
55	KOPERASI SEJATI BERHAD	41	-	-	62	46
56	KOPERASI SHAMELIN BERHAD	31	24	20	35	26
57	KOPERASI SERBAGUNA KEBANGSAAN BERHAD	48	19	39	-	-
58	KOPERASI GURU MELAYU KELANTAN BERHAD	51	26	35	48	54
59	KOPERASI PERKHIDMATAN PELAJARAN NASIONAL BERHAD	58	-	-	43	67
60	KOPERASI PEGAWAI-PEGAWAI KERAJAAN NEGERI PAHANG DARUL MAKMUR BERHAD	56	25	24	11	28

KEDUDUKAN *RANKING*	NAMA KOPERASI *CO-OPERATIVE*	KEDUDUKAN TAHUN SEBELUMNYA *PREVIOUS YEARS RANKING*				
		2021	2020	2019	2018	2017
61	KOPERASI KAKITANGAN KUMPULAN BIMB HOLDINGS MALAYSIA BERHAD	65	39	38	20	-
62	KOPERASI FELDA MENGKAWANG AJIL TERENGGANU BERHAD	-	-	-	-	-
63	KOPERASI JURUKUR TANAH BERLESEN BERHAD	57	-	65	69	-
64	KOPERASI PESERTA-PESERTA FELCRA KAWASAN KERANGAI PENAGOH NEGERI SEMBILAN BERHAD	-	-	-	-	-
65	KOPERASI FELDA SUNGAI KOYAN III RAUB BERHAD	80	-	-	-	86
66	KOPERASI PENEROKA FELDA KERATONG DUA ROMPIN BERHAD	70	80	87	45	49
67	KOPERASI PENEROKA-PENEROKA FELDA AIR TAWAR 5 BERHAD	59	86	84	58	64
68	KOPERASI PERLADANGAN KAWASAN BAGAN DATOH PERAK BERHAD	73	51	55	65	80
69	KOPERASI SERBAGUNA KAKITANGAN MAS MALAYSIA BERHAD	44	18	30	-	25
70	KOPERASI NELAYAN PANTAI REMIS BERHAD	50	81	86	-	-
71	KOPERASI PEKEBUN KECIL DAERAH LARUT MATANG BERHAD	86	-	100	75	61
72	KOPERASI KAKITANGAN BERNAS BERHAD	83	95	74	51	95
73	KOPERASI SIMPANAN DAN KREDIT BERSATU MALAYSIA BERHAD	-	-	-	-	-
74	KOPERASI WARISAN PEGAWAI HUTAN MELAYU NEGERI PERAK BERHAD	-	-	-	-	88
75	KOPERASI PENGGUNA PAHANG BERHAD	63	-	71	-	41
76	KOPERASI GURU PULAU PINANG BERHAD	-	55	67	82	-
77	KOPERASI LADANG RAKYAT KEMAMAN TERENGGANU BERHAD	68	-	-	-	-
78	KOPERASI ORANG MELAYU KERAJAAN (SKOMK) PERAK BERHAD	-	45	44	60	51
79	KOPERASI PEMBANGUNAN PULAU LUMUT KLANG BERHAD	69	38	53	-	-
80	KOPERASI KAKITANGAN KERAJAAN TERENGGANU (KOKITAB) BERHAD	75	-	-	-	73

KEDUDUKAN *RANKING*	NAMA KOPERASI *CO-OPERATIVE*	KEDUDUKAN TAHUN SEBELUMNYA *PREVIOUS YEARS RANKING*				
		2021	2020	2019	2018	2017
81	KOPERASI KKGLM MALAYSIA BERHAD	71	37	-	46	-
82	KOPERASI SISWAZAH BANGI BERHAD	-	-	-	-	-
83	KOPERASI KAKITANGAN BANK SIMPANAN NASIONAL BERHAD	77	46	59	26	85
84	KOPERASI DOKTOR MALAYSIA BERHAD	55	65	81	-	76
85	KOPERASI KESATUAN GURU-GURU MELAYU MALAYSIA BARAT BERHAD	-	29	43	-	-
86	KOPERASI SERBAGUNA DAERAH JERANTUT BERHAD	67	90	85	-	66
87	KOPERASI BANK PERTANIAN MALAYSIA (KOBPM) BERHAD	81	-	-	-	82
88	KOPERASI YaPEIM BERHAD	85	57	-	76	-
89	KOPERASI PERBADANAN KEMAJUAN IKTISAD NEGERI KELANTAN BERHAD	76	-	-	-	56
90	GABUNGAN KOPERASI-KOPERASI PENEROKA FELDA JOHOR BERHAD	66	-	97	-	75
91	KOPERASI SERBAMAJU DAERAH JEMPOL BERHAD	-	-	82	67	71
92	KOPERASI STAF CIDB MALAYSIA BERHAD	78	-	51	-	91
93	KOPERASI KAMPUNG BELIA KHAS SELAMA BERHAD	-	-	-	78	-
94	KOPERASI PEKEBUN KECIL DAERAH JERANTUT BERHAD	-	-	-	64	93
95	KOPERASI POLIS DIRAJA PULAU PINANG BERHAD	90	34	41	-	72
96	KOPERASI AL-BAIT SARAWAK BERHAD	79	-	-	-	-
97	KOPERASI PEMBANGUNAN DAERAH SETIU BERHAD	-	-	-	63	65
98	KOPERASI SESCO SARAWAK BERHAD	64	73	75	-	79
99	KOPERASI SERBAGUNA PERTANIAN PERUSAHAAN KEMAJUAN BERHAD	-	60	70	-	-
100	KOPERASI PEGAWAI KERAJAAN DAERAH JOHOR BAHRU BERHAD	72	35	48	31	83

KRITERIA PENILAIAN PROFIL 100 KOPERASI TERBAIK MALAYSIA

EVALUATION CRITERIA TOP 100 CO-OPERATIVE IN MALAYSIA

IMBAS DI SINI

(SCAN HERE)

SURUHANJAYA KOPERASI Malaysia

PENERAJU KECEMERLANGAN KOPERASI

www.skm.gov.my